大清光緒廿三年

外埠售報處
北京前門外廊房頭條胡同申昌○天津紫竹林沈竹君直報分處梁子亨○營口義順西當東老福興○烟臺韓德森醫院隔盤劉心平○南京信府河申昌○漢口黃陂街太平巷口江左漢記石印書局○宜昌江左漢記分局○沙市江左漢記分局○九江全泰盛○盧州府全泰盛○蕪湖長街全泰盛○安慶江友馥三牌樓森昌○揚州灣子街劉承恩報房○江西乾昌全泰齋朱禮記森昌福興潤萃雅軒○江西撫州建郡全泰洽信局○蒸州閶門東大街西首恆康錫箔莊內○無錫北門外泰源銀樓○常州青蕖巷翰翠齋裱畫市○杭州保佑坊大街申昌○福州南臺怡興洋行○嘉興昇恆大○廈門排六號頂徐公館○汕頭全泰盛○寶波和泰黃端林江北岸虞慶記○温州五馬街中正和○香港文武廟直街文務堂書坊○陝西務本新報館○四川重慶湖南長沙清江胡萬昌申昌○山東濟南府布政使街老福興信局○廣西湖南森昌○山西省鼓樓大街老穎興信局○其餘外埠信局及京報房代售

申報

第八千七百四十二號

告白刊例
第一日每字取洋五釐第二日至第七日每日按字取洋三釐第八日起按日每字取洋二釐半繕算字數先以五十字之處爲率多則以十字遞加至直行告白則以三百字起碼價值一律並不增收此啟

七月廿一日

上海零售每張取錢十文　外埠則照遠近酌加寄費　西歷一千八百九十七年八月十八日禮拜三　今日另出附張不取分文

鄉試條對秘書○中東戰紀恭摹御容懿範暨中外人地諸圖續編載密電六萬言眞秘書也翻刻送究

廣學會著中東戰紀八卷本忠愛之忱上治安之策今第三次重印恭摹　皇上御容　皇后懿範龍顏如見雲日同符更繪中外名流暨濱海戰地諸圖以資考鏡價仍一圓五角○戰紀續編四卷載李中堂東征電報六萬言百爾君子密疏數十篇暨各鄰國密約各西報譯論之屬合諸初編所錄皆萬金不換之秘本頁恩不到之眞詮取價七角○文學興國策二卷爲振興新學者先路之導即爲光昌文治者榮業所基取價一角○新例鄉會試第三場歲科試經古場皆兼時務題目風檐角藝首忌謬承訛以上三書於中國重大新政東洋播發實跡歐洲交涉隱情考核謹嚴搜羅宏富合爲一套取價二圓○若更合泰西新史攬要及時事新論圖說以揣摩各國百年來之政策中國十年來忽情形悉入條對之中元魁由此其選也上海在申報館申昌書室格致書室美華書館大吉樓古香閣飛鴻閣出售外埠託考市售書處寄售　圖書集成局代啓

閱光緒二十二年通商各關華洋貿易總冊撮其大略系之以論　接前稿

亂絲頭價值過昂銷路頓滯因較意法兩國其價反高商人安能運出開市之後嗣子雖有運往意國惜爲數無多雙繭專銷東洋不行別國爛繭壳購運出口亦屬有限原其不能暢銷之故一爲歐洲近來少用此貨一爲美國本年皆停進貨一爲華商冀英來年銀價之低居奇待僨此絲貨之大略情形也商有洋貨進口而轉運出洋者列之第三欵其分頒亦如進口之例共估價値九百三萬三千四百二十五兩其第三節共分四欵第一欵專列洋藥担數花色總數上年躉關數目若干自外洋來華通年數目若干通年完過稅釐起岸數目若千末完稅釐復運出洋數目若干年底躉關數目若千就花色而論小土倍於大土新土倍於金花此花色銷數之盈細也又將各關除轉運別口外從岸土銷實數列爲年表自光緒十四年起至本年爲止按年而論則十四年各關共銷八萬二千六百十二担十五十六十七十八四年各共銷七萬六七千担十九二十兩年則減至六萬八千六萬三千餘担二十一年則更減至五萬一千三百六担本年則僅銷四萬八千九百九十四担較之前三年少二萬餘担再較之前四年少三萬餘担若以十四年較之則減其半約合銀數可省二千餘萬兩較之後數年亦少一千餘萬兩似此逐年遞減洋藥之漏危似可稍塞無如土貨日甚一日外洋進口之貨雖少而內地各處遍裁當粟烟害非但不能除恐有自出之貨吸之更便雖非流出外洋而暗中消耗之弊將無底止矣按關而論則以上海銷場爲最自十四年起每年皆在一萬六七千左右本年總數雖減而上海仍銷此數亦可見海上之繁華矣其次則廣州亦逐年遞減至本年僅銷七千六百三十一担以外各口自四五千担至二三百數不等宜昌重慶有僅銷一担二担者亦有時一担而無者川中土藥銷場之旺可想而知矣淡水臺南兩處歷年亦銷一千餘担本年一担俱無豈亦由銷土藥之故耶出口之貨絲之外以茶爲大宗列爲第二欵紅茶磚茶兩末爲一項綠茶爲一項運銷各路曰英曰香港曰印度曰新加坡曰新金山曰鈕西蘭曰大浪山嘴曰幹阿達曰美國曰南美國曰歐羅巴曰俄國曰朔鮮曰日本曰澳門曰小呂宋曰安南曰暹羅曰爪哇曰埃及紅茶磚茶茶末當以俄之銷場爲最由天津經恰克圖陸路去者計六十二萬四千八百十担由水道去者十九萬四百四十二担由圖們江北者九萬六千一百三十其次推英計十七萬七千二百三十九担其次香港其次美國最少者爲朝鮮祇三十担綠茶則首推美國是年共銷十一萬一千四十二担其次印度其次英國餘則數千担數百担數十担不等尚有一担不銷者則鈕西蘭俄國陸路南美國小呂宋是也而按年較之光緒十三十四兩年紅茶磚茶茶末各銷一百九十五六萬担二十年二十二年尚銷一百六十餘萬担本年共銷一百四十九萬五千八百四十二担雖與十六十八兩年相等然亦可見銷場之不旺惟綠茶本年共運出口二十一萬六千九百九十九担與往年不相上下耳按茶葉一項各國不能不購中國之貨惟近年來各國皆能自種而印度爲尤甚且外洋均以機器所製之茶爲妙中國風氣未開不無減色現聞福州已購機器仿照印度製茶之法從此閩省之茶當有起色倘中國產茶之處能處處仿效購辦機器講求焙製之法則所出之茶當更味厚色濃將來銷路之廣他國終無能出其右者否則斷不能與洋人爭勝也試取近年年表觀之可知中國茶務之盛衰盈細矣未完

貸銀電報　○七月十九日倫敦來電云盛杏蓀京卿爲中國　國家向英國胡裏眞生公司借英金十六兆鎊常年利息五釐接此金以九十五鎊爲一百鎊

寵錫寶星　○本年爲英皇維多利亞六十年登極之期中國　皇上特派張樵野侍郎至英慶賀茲者　英皇賞以聖米格爾及聖菊錢第一寶星一枚以示優待

小呂宋地震　○徐家匯大文臺紳炎接到小呂宋來電云十八日晚八點半鐘時該處地忽大震先時由南至北後又由東至西約動一分半鐘時嗣又小動三次至十九晨七點一刻鐘時又動半分許鐘有無損壞各物電報末經述及俟有續聞再錄

西女遭殃　○西貢報接到俄國發來電音云俄國克蠟門甲地方向爲女人洗浴之所中設一篷供婦女之遊泳某日有女郎四百人止在以游以嬉忽潮水大至立被冲沒死者約有二百人云

秦淮盛漲　○大江自蜀中來一瀉數千里至金陵折而入秦淮長板橋頭畫船容與簫聲月色鬢影釵痕名士美人留無數六朝佳話蓋恃此盈盈衣帶點綴出美滿風光焉今歲夏秋之交霆霖屢降秦淮之水高與岸爭凡藉變樂作生涯者臟權於桃葉渡頭紅板烏篷高與屋等珠簾纏閣亦時有荐藻變縈畫眉人曉起梳妝精箔徽開遙瞭一角鍾山猶時有濕丟鬢鬆至七月十七日午後天容如墨雷聲隆然酷熱蒸鷹無異紅爐爇炭日加未大雨猝至幾如萬馬千軍追申酉之間猶有玉女洗頭盆平空傾下省垣僅通濟三山二門有木寶水無可溲漫溢長街城南自信府河迄利涉橋長街三里餘一片汪洋幾成澤國天殆以槐花黃後多士將鑿戰於棘闈鱗舍故特以韓潮蘇海助其文瀾㪍幸省垣新闢馬路後東洋人力車到處可行人皆費數文錢雇之以出彼車予敝衣不蔽辭徒行街路中水及膝以上夫亦大可憫矣闈試院地處低窪號舍多被水浸不知總司供給者將何以厚之使去俾多士得以安坐構患耶

估用銀圓　○沙市訪事人來函云鄂省所鑄銀元原以濟制錢之鈌之漢鎭旱已通行而沙市則向滯銷以其贗僞難辨又未隨時作價也荊州道府縣深悉此情季夏之月捐廉設公估局於正街凡侍銀元往估者蓋以圖記每元取費二文如估至百元以上每元取費一文隨市漲跌定價懸牌小銀元以此遞昇凡完錢糧釐金鹽課諸稅俱准此錢店值年發兌六千元試行市面客商購取者頗爲不少云

油市近聞

○漢口訪事人函云菉蔴油一項產自襄河及周家口等處茲因連年頻罹水患出油無多漢上油市價盛逐日增漲刻下每擔已在九兩左右距漢相近之青山一帶近亦產菉蔴兩油第風氣未開所產無幾間時運漢求售究無踴躍氣象僅足供本地之用尚不能運外埠銷售云

航船善舉

○漢口訪事人函云漢鎮後湖水勢已滿黃孝等處貨船多有乘風夜行因此難免覆溺之虞濟生堂董因照及此爰添設救生船多隻分駐水口要隘藉資救護從此可免公無渡河之歎矣

添設水巡

○浙省自冬防撤局後各段巷柵終夜洞開以致探囊胠篋者流得以遊行無忌藩憲惲菘耘方伯訪知其事特捐廉命保甲局將大小街巷柵欄一律修整雇用夫役嚴加啓閉認眞巡察又以杭地向無水巡深恐有匪徒冒充官商船隻停泊內河為竊藏賊物之所已聞諸臬憲添設河道保甲雇用勇丁稽查往來船隻如有形跡可疑者立予驅逐經丁廉訪查知省中河道自鳳山門至武林門之中河不通他舉僅有駁貨船往來尚可無慮惟良山門之官河則東達海寧乍浦西至嘉湖蘇申遠通長江太湖匪船混迹在所難免特委候補巡檢蔣少尹慶華充當是差已於初八日舉辦矣

蘇臺新語

○蘇州訪事人云本月初九夜更魚四躍時蘇撫轅前陳姓家突來黑衣窄袖之匪徒三人撞門而入手持利刃闖入內室翻箱倒篋搜括一空旋即事呼嚷而去家中人驚魂稍定查檢所失衣飾等約值洋一百餘枚又有官箱兩具內藏洋四十枚一併失去翌日報官請緝但鴻飛冥冥未卜能入弋人之手否○蘇垣閶門外山塘街有山東人某甲賃屋兩椽開設點心鋪所有往來假榻之人悉係同業同鄉之輩本月某日黃昏後該處地甲某乙因事道經其門見甲店門虛掩因擬購物充飢遂推門而入瞥見有黑衣窄袖者四人列坐屋隅細語如蠅莫可辨解見乙入皆低首向暗絕不作聲而甲更露慌張之形急起身詢乙何事乙以獨自一人不敢擅詰當以青蚨六翼易取包子一枚而出詎甲固江湖中之老輪手也以隱情已為乙覷破諒不能逍遙無事遂連夜收拾行裝席捲所有反鎖其門而逸乙懷疑終夜即於翌日黎明時帶同夥役人等前往竊探但見鐵將軍把守大門人已如黃鶴之高翔杳不知其所之矣當即報知總巡局局憲飭差查明屋主再行追究

北固新秋

○鎮江訪事友人來函云本郡風俗於中元日裁魚網之紙象鵠首之形身長二三文不等帆檣篙楫粲然畢具上供地藏像旁列十殿閻君及牛頭馬面之屬狀貌猙獰可驚可怖是日延高僧諷經禮佛香花寶燭璀璨可觀更於僻靜處堆金銀紙錠高若山邱薄暮時付之一炬並之燒法船蓋取慈航普渡之意凡此城中處處皆然惟北圖山年例製造紙舟更爲絢爛咸設酆都地獄種種變相無不刻畫盡致其精巧更十倍於外間云○本鎮為四通八達之區市上行人蟻聚街頭巷口時有遺失之物苟非披裘公一流人無不俯拾即是欣欣然有喜色焉本月十四晚九下鐘時銀山門街口見一窮娘燃燈俯照竟拾得花票二紙鬧有同類者踵至前行數武隨亦拾得路遺一包開視則白光粲粲散銀一小錠也由是相顧色喜從小街向南而去一時見者莫不謂得財雖小亦有定分焉○鎮郡自入伏以來大雨滂沱幾至二旬之久七月十二日傍晚雷電交作急雨狂風齊驅並駕地勢低窪處水積二尺有奇檐前滴水勢同瀑布至一點鐘時雨師返旆十三日淡雲舒捲乍陰乍晴瓜洲坪一帶禾田被水淹沒者十之六七穉雲鋤雨者流咸怨天公之不做美也

第三十次會訊租船案

○昨晨為第三十次會訊租船案之期九點鐘時承審官蔡和甫觀察英總領事韓能君均蒞廨肇公所升座會訊威律師謂蔡和甫觀察云昨日偶有小恙不勝抱歉蔡觀察亦回謝數語復由担律師問以前在甯州船當大副之洋人英籍哈巴爾前在甯州現在何處答現在禪臣洋行專走南洋船上問一千八百九十六年六月一號三下鐘時將斯美船交與保納船主何名答名信德南問收船與開船之日信隆行主白納來船過否答來多次問總及租銀事否答伊云被告不想收回租銀問後來白納借同流氓多人來船有否答認不清楚威律師問流氓何人可以說清楚否答因做自己之事不管他事問別有兒繳章否答無問收船時船上繩索全否答無須添配問後來可曾添過新繩答稍有添過問在何處開船答在麥邊行前開船問在塢內開至浦中係拖出抑自行出答拖由問信隆樓船後修理幾日答無多日即好問洋人沙禮來船過否答未見問六月一號其時船修好否答已修好担律師囑郭委員勳至案前曰其時十點鐘時來信邀我至信隆行見洋人可刻據云為船上爐門之事請爾來行我云此事甚小何必如此緊要查得係襲朗甫所寫之信後問襲說實不知爐門之事誤作機器有損後禮拜三見船上全有氣我即至耶松廠借一小火輪船前往見保納在船面詢伊起錨機器好否伊答甚好禮拜五早晨為別事順道往船上見火爐已經拆開保納在碼頭上見我說話幾句走開沙禮亦在旁邊後見機器匠士德勝問伊何事據稱洋東與襲朗甫叫我來看機器好否士問現用何物襯托云用象皮士云不能向用紙襯後將爐門關好大鐵司寫信與洋東及襲朗甫問初留江寍船時知否否曾道台六月二十邊邀我同來上海未數日曾道臺接得信隆信函後又接徐委員信曾道臺邀我同拜英領事詢問合同著中簽字確否因既立有三年合同何以先還二船理應四船全還後有多人在曾道耳邊說信隆自內即要倒帳後聽聞寍州已開出口曾道囑我逐日探聽另有應董事錢董事其船並不裝貨又不裝客空船開出何意次日錢董探得寍州船在福建一路開過曾道台十分著急徐委員手持信隆信函云寍州船現往香港曾道云此係外國地方尚上海現有幾船我回有江寍等船曾道臺即函知上海道信隆行有信來云二天內如不還我二萬五千兩銀予即將此船在香港出售因此請上海人李道不准江寍等船出口尚中國官埸有收管船事否答曾道臺仍恐別船開往不准生大問可聽見欲在香港售賣甯州船否答有一廣東姓見過我詢伊何事伊云由香港來有中國官埸託信隆行售賣輪船事有否我回伊信隆係租用之船豈可擅自售賣其人云倘要抵押亦可後即不見面聽聞要賣銀八萬餘兩問另有一日江寍船回來見否答見船主在馬頭與我說及因全船人等薪工無處支取如有人付洋將船即交與收管另有一船主來尋我隆詢伊要若干工洋伊云三千餘元我回伊須與曾道商酌後曾道台囑將船送往高昌廟馬頭泊下日後亦可省些經費威律師問郭委員曰信隆未租以前徐委員要將船出售否答不知問以前已刊西報欲售此兩船否答向走臺灣後東洋有畢裝兵所用後張香帥囑往天津裝煤炭問其時新福建在上海或在何處答在南洋問沙禮與爾見過後之事可以逐細說明否答後因一切不管問開船時機器壞記得日子否答記不得問沙禮說機器祇有一百四十磅答此事不知問王德勝其人現今何不在上海答因另有別處生意即去現在大北電報裝電綫問爾與曾道至英署時甯州船仍在香港否答是問爾與曾道至英署何不控告答當時不過詢探白納有無資本問曾道台聞船到香港著急否答江寍船進塢時徐委員打電至南京云船底鐵板要賠銀五百六十兩後未奉電覆担律師問大副富勒曰爾何處人答德國人尚可是信隆用爾答是初次派在江甯當大副後改派在新福建我云願往斯美別船不願六月二十二號早晨至信隆寫字房內洋東說因新福建船主不諳中國港口所以派爾前往問何日裝貨答次日問機器好否答好並有西報訪事等人來船後即起錨走時船身有些側黑去白云須將氣放出袖出進去即好走後仍關氣爐門至三下鐘議及不能開行恐有不測後用二機器開駛仍不靈拖至下海浦停泊過逢跑馬之日至又次日先閉綾車出吳淞口機器即靈次日至鎮江問至漢口好否答好問在漢口有別事否答因船主虐待火夫內有一人病死盡行走散有一四百五十尺長錨鍊連錨一并溜入長江內未曾撈起因無老練之人問何時回申答七月六號訊至此中西官相約退堂至二點半鐘又復升座蔡觀察諭威律師見証洋人黑去曰來否號律論謂少停即來担律師仍問富勒船到上海何日答七月廿三號開船問未開船前有事否答卸貨煤船

新在旁工[illegible]不肯做工至八號黑去白同我至信隆行說話白納卽謂黑去白我正在爲難之時白納勸黑去白別尋生意次日信隆寫信與黑去白我行不愿用爾黑卽去我叫工人將煤收下有管輪窑刻林來船後上岸至信隆行言定薪工洋銀白納云照黑去自薪工之數我照正管輪薪工肯做次日又有管輪人發夫來說好另有一人當三管輪七月十一號早十點鐘時開出時機器開動聽見船主說船不能多走因有漏氣當卽抛錨在天曙時四點多鐘二管輪卽找修理人來至七月十三號開船閒發夫在船否答未曾黑去白來船將信隆之信交我云臨督管輪閒黑尖白來船做事否答做間可是開往漢口答至七月十七號至漢口十八號離漢口間何日至申答七月二十二號全廿六號又開船庶可是第三次答是閒其時船主何人答雷間何人管輪答正管輪黑去白至二點餘鐘出吳淞口因左邊抽水機器壞停船四點鐘起[illegible]開回上海間阿日到上海答廿六號間白納來船否答十一點鐘來極喜歡中國水手白納囑我開出點交單我與伊云極易之事將印單格式交我船主與我云前首之人已開過可不必後新福建船在上海我卽往新福建船會晤大副卽將德國船之點交單與我卽回至武簽船開出正作交單又與白納船上各貧撥至江簽船上七月三十號船主囑我將在船各人開明單上另有水手頭木匠等都在船上船主囑伊二副薪水現無俟收到水腳再付二副無錢上岸在船上吃飯所有新工至今均未收到尙信隆可有想法修理船事否答有祥生廠洋人來過估看我閒黑去白何日可以修好黑云極易後黑去自開一大修理單交與祥生廠看間修理有價否答祥生廠云須銀八千五百兩七月底與黑去白圭廠中云船上後邊欲做活動[illegible]板閲以後常見白納否答常見閧見白納後提及壞機器事否答說過時常向白納討錢白納云爾要俟領港人在香港控案完結回來方有錢付爾閭伊何事白納云此卽查出武簽船鋪處因一時拿不妥所以冉將窑州開往香港後威律師勸其不必太早白納與我說現無錢所以將[illegible]開全香港中國定要著急可以向其索償閒白納囑爾如何辦法答簽州船泥[illegible][illegible][illegible][illegible]日驗保納說賈可惜太早現中國知道如再匯幾日可將船盡行開往香瀹備閣記得西正月閒有人嘯爾重開莉水帳否答正月十七號早上白納來船云中國與伊料爲可以了緒因此囑我重開薪工議白納囑我將帳改過八月閒工帳照七月帳一樣開法我云不能照辦並云我有日記簿爲憑白納云不要緊[illegible]可將日記簿交我[illegible]好中國官場現在破我壓往諫不敢變動囑我薪工錢加大開帳後我照白納所囑多開浮冒銀九白餘[illegible]我云現長江水極淺前失之練與錨可以撈起白錢云現凹撈起日後交還船不必徒及我云日記簿內都記明不能合糊白納云不准說明又云我傍[illegible]人此事不能耽久我[illegible][illegible]廉錢所有水腳等被克林海取去與我無益所有克林海之利錢每年四十分利我開中國五十分利每月給伊銀六百兩如要用[illegible]克林海肯借鉏六千兩所以克林海所得利息較我更多間爾可墳過出賣輪船格式否答在寫字房寫過爲斯二輪船我將印板格式底稿壇明船名白[illegible]襄次催促請有人要買武簽寔州爲時斯矣四船正月十七號白納來船大責船主云三副升至船主現不該心向外閒後威律師云現担律師與此事不干[illegible][illegible]與滅律師已會面過一切之事可以了結向中國索償銀兩閒武簽開往能有盈餘否答不能盈餘閒裝載何物答所裝係煤油火柴等[illegible]閒船上管輪人從六月十五號起八月九號止之事能說明否答六月十五號我未上船不知答二十二號方始上船閒爾在船上幾年答一干八自七十五年退至今廿二年一千八百八十六年來中國閒爾在船上多年有見過一月中更全數人之事否答未見過閒照時刻換人行駛妥當否答極險遇見駕時斯美此兩船之機器與時表一式極好向來聞名閒爾在何處聽聞答向換臺灣官家電局聽聞及常見來往閒以前有人說及機器不好否答未有其時與日本人打仗簽州擱礁武簽又在汕頭地方擱淺閒此數船爾在官家否答是閒畢威律師閒爾與白納向來和氣否答和氣閒否登船圭未設擱礁事答不知間爾有管輪執照否答末有在德國讀律法書時學過機器事每禮拜教管輪一次閒黑去白託辟生廠估修價銀八百五十兩可有私心否答未知閒爾欲說壞信隆名器乎答不是不過黑去白欲大修理閒祥生廠所開修理帳應富否答末會[illegible]看訊至此時已变乇熱鐘中西官均各退堂訂定豈長再訊

勘地詳誌

○本華南市沿浦灘與築馬路本報已送紀之茲工程半已告竣惟十六鋪橋南首尙在釘立本椿其馬路之內餘地應行丈量稽與民人與建房含昨日上海縣黄愛案大令於清晨七點鐘帶同丈量人等排導出大東門至大碼頭工程[illegible]中小坐旋借工程委員朱森庭明府帮辦馬路委員姜應芳明府黉餉貨捐局總辦戴星齋太守徐步圭浦[illegible]允從小東門集木碼頭地方爲始進邏向南挨次丈量全恒生碼頭地方見鄭洽記土行內立有界石大令卽命移去旋論十六鋪地甲裘鎮日此項餘地待本縣丈量明確繪圖申請道憲大人核不方有章程刻下各業戶機不准私立界石著卽知照如有抗違定卽嚴辦論畢旋往二十三七鋪界內以次丈勘至南碼頭爲止然後命駕至江蘇海運局小憩旋卽分道回衙時已鐘鳴十二下矣

勘設永管

○滬南創設自來水廠屢詳前報昨月總辦唐觀察函致馬路工程委員朱森庭明府會同上海縣黃大令邀請打樣西人阿金生至沿浦灘閱勘地勢以便安理水管閱畢分道而回

謡詵爲災

○有紹與阿三者不詳其姓向在全盛信局中供送信之役傲居南市大東門外升安里地方前曉九熱鐘時正與比鄰同坐門外綸案鄰居忽鶩見能能織織者從阿三樓窗飛進頓時烟熘飛騰幸夜尚未深附近居人聞聲而至極力澆灌得卽熄滅[illegible]三待也梁爲詫異次日卽請卜籤者卜之據稱三日內有天火降災殃及居鄰衆鄰開知各訴知房主請將阿三選去以免池焦之禍是眞無稽之談也

去界公堂瓆案

○崇明人施少綸上月初三日由蘇至滬擬附輪船至通州回崇明行經小東門戲館街被許阿福所開之花烟館內烟蔆愛森拔入開燈繼而滅燭留影倍加歡洽有衣包一個及首飾銀洋等物交該被代藏豈日向索不還與烟鵝曹阿珍卽許曹氏口角爭毆役報捕房不理復四蘇州至本月初三日又來滬上具詞役訴法公堂鄭大令准詞飭提龜子許阿福烟鵝曹阿珍昨禮拜二堂斯傳同原告解請鄭大令何繙譯會訊施少綸役案伸訴前情旅稱有洋五十七元衣包一個首飾若千件被烟鵝習阿珍串同烟妓愛林吞沒向索不還反遭龜子許阿禍毆傷求請訊究大令與施爾全滬後住宿何處供往新順記客樁又閒衣服銀洋因何帶入花煙閒內情節支雛纘見所控不實施供十一日被龜子毆傷役報捕房彼見勢不佳許還銀洋衣包及至十六日往取依舊不還許阿福供烟妓愛林由蟻媒楊大六脊來施爲中保取去帶擋洋三十元立有筆據由施親繙追後施與變林索酬以致口角扭從捕房捕頭不理斥逐出外大令閒愛林何在供稱已往漢口其子現在上海施與楊大六連爲一氣慣作蠟娘大令閱親筆據命施當堂親寫數字核對肇跡無訛知施亦非善賴與何繙譯曾商着將許曹氏限三日內將愛林交案許交源保施押淺交保再行復訊核奪

○徐金發稟稱家往辭安寺與堂叔徐阿狗同居由叔招來房客毛金榮夫婦及毛之妻弟和向小的有妹在親戚家採整叙遨領回家於本月初八日被和尚誘領出外今將叔阿狗扭案請訊包探稟稱此案由洋人函致捕房請爲查辦徐阿狗供與金發係叔婭小的無嗣靠伊絡養豈背爲此大令着押候補提毛金榮到案再核原告斥退

○粱瀛洲稟稱雇郭增明小車裝運衣箱行李至虹口輪船上中途適愚嘔吐下東小憩郭將行李稚入弄內被人騙去役報虹口捕房飭探帶領指認巡緝無蹤送四法界解案請訊質之郭供江北某縣人來滬僅二三日粢雇車裝連行李行至中途忽然嘔吐下車小憩卽有一人領入弄內將衣箱物件卸下給洋一角追後捕頭飭探帶往查緝小的初至上海人地生疎無從指認大令謂爾非孩予豈廿受騙行李究竟何在旋據車夫頭目趙春林役案稟辦郭實係初到上海人極蠢笨大合命押候覓保冉行出外查緯

○包探稟稱偷兒沈二屢次犯竊曾經懲辦從寬斥釋末幾又竊銀飾衣服等物爲探夥何獲解案請訊質之沈二供

與老北門內心樂園老虎灶主親戚小的無錢使用向借首飾質當由姊夫交與挑水夫王長泰轉交小的並非竊來包探稟稱已往查詢所言實係妄供大令著押候查明復核○包探稟稱偷兒陳勝發在某輪船圖竊為水手西人拘獲送案請訊質之陳供在法工部局為小工水手西人在五年前寄飯於母親積欠飯資洋五元一角令母親已故小的向索飯資不敢圖竊大令著押候貝保○杜李氏稟稱鄉婦馬顧氏向小婦人家內求乞乘閒竊去水烟袋一枝追至門外拘獲人贓送案請訊馬顧氏供家住浦東三林塘夫死無依尚有邁姑年逾八旬及子女各一衣食不週來滬覓為傭工見伊家閱其無人頓起貪心求恩寬宥大令以其初犯從寬斥釋○王雲泉稟稱在某輪船失去考鹽一隻止在查緝為探影拘獲竊賊王茂生解案請訊王供江北人至輪船送信不敢行竊大令著押候笞責二百板○包探稟稱八仙橋西首時常矣去路燈前晚管房人見有偷兒竊取立即追赶避入車寓樓壽不獲妥將車寓主李僉昌扭案請訊大令著押候交到竊賊再核○包探稟稱積竊李子卿慶次犯案遞回原籍茲又來滬行竊拘案請訊大令著押候送縣核辦○孫劉氏稟稱生母劉周氏年邁耳聾小婦人有寡居弟婦被王子林誘匿莬界鳳鳴里大令著押候移提該氏到案質訊

美捕房紀事

○江西人俞郎丹在裏虹口胡家橋匯卡為扦手昨日上午在西華德路與石田山者為錢財瓜葛俞將石痛加毆辱復扭入捕房請究捕頭以俞亦非善類飭捕將二造一并解送英公堂訊辦○樊昌自來火廠黏匯女工甯波婦許金氏因懶於工作經司帳人傳某辭歇氏不服使夫弟許仁福與工頭為難工頭徐利明喚三百三十一號華捕拿送捕房捕頭飭將仁福押候送辦許金氏即行解廨請究○御者朱阿六昨晨停車在西華德路側酣睡為三百四十九號華捕所見以違章拘入捕房押候送廨訊辦○昨晨八點鐘時蘇州河中浮有年約五六歲之男孩屍一具為五百二十四號華捕所見告知捕頭飭傳頭圖地保周老關撈起收殮○偷兒孟阿法昨晨至鐵路某木作內竊取布衣一件為事主扭獲送至捕房捕頭判禁押一天以儆

勿藥有喜

○川省沈災未滄飢黎載道待哺嗷嗷茲本館協賑所承大善士隨安主人為次媳劉氏求產後病愈指捐川賑洋五百圓誠心濟世好善為懷勿藥之占定可操券也

時務報館告白

本館編印之時務報從第一冊起至三十冊今已印成外加布套每部價洋二元五角即日分寄京城琉璃廠西學堂○武昌府街日本分館○南京利涉橋西屬宅說心淵試廬○杭州青雲街竹簡齋○廣州義一齋書坊○天津閘口官書局○長沙礦務局○漢口○南昌○福州各售本報處此啓 乙反三

京同德堂丁酉七月十六至廿日遠埠賑藥清單 五日一登 諸君賜閱如報上未列芳名即係假充請函示查俾得真藥是幸

安徽東育堂一伯四十元宜昌轄屬一伯元澳中成泰當八十元江南供給所六十元杭州陳公館五十元嘉定元章嘉興沈正裕蕪湖李公館常州陳少衡均五元潮州全泰成欄鄉李興翁定海長源泰均四元光福萬源青浦顯壽康均三元太倉繆第杭州張乾泰均二元珠涇顧麟趾嘉定嘉寶公堂泗涇盧袁大和尚杭州吳公館太倉李永茂太倉崇儉堂太倉贍公堂均一元珠涇顧叔鉛一元一角鳳陽全泰盛一元二角太倉詠德堂五角通州張三益嘉定嘉賓公堂均四角周浦夏長興二角 上海五福街口英大馬路京都同德堂藥局司事謹錄 乙三三

聲明更正誣登契票作廢

六月十九及廿八廿九等日侯錫周所登告白中西測量館楊姓定買侯錫周名下坐落上邑二十七保十圖念字圩第六百七十九號糧田二畝五厘五毛半斯時因楊姓為礦事往南京一切情形廿廿一日登申滬兩報楊姓於本月十三日回滬十五日將前定侯錫周名下糧田之事已經銀契兩交茲前月廿八廿九日誣登楊姓謊買侯姓糧田等語我等中人覩之殊不過意侯錫周妄言亂語致楊姓受不白之冤聲名攸關特此登報聲明 中人 徐慎生 董鴻飛 龔少溪 陸詠堂同謹白 乙三三

種子奇方

廣東宏仁堂第一家始創參茸芝朮海狗腎汁壯陽種子龍馬丸酒萬分靈驗倘市上假樂冒效絕子滅宗若本堂徒託空言毫無實效亦然

市上種子各藥不知凡幾從未有如壯陽種子龍馬丸之奇效萬分者也此丸乃異人傳授奇方用真正海狗腎煉其純汁加入吉林人參血片鹿茸天生靈芝黃山野朮為君佐以各種滋補貴品熬膏去渣取其精液為丸故藥少勝多丸小力大專治陽痿不舉精衰腎冷諸虛百損五勞七傷見色流精未交即泄夢遺耳響面黑肌瘦眼花盜汗腰酸腿軟等症立見奇效最奇者服後一刻鐘週身發煖筋絡舒暢雖衰弱老翁立刻精神百倍功効當可大見且藥性補而不燥滋而不滯絕非霸烈宣淫之品故常服最能補命門煖丹田益氣血壯筋骨開胃健脾烏鬚黑髮轉老還童屢試屢驗百發百中真水火既濟之良方卻病延年廣嗣之聖藥如服雙料則藥力大而取效愈速矣每兩雙料二元單料一元另有真參茸芝朮海狗腎汁壯陽種子龍馬酒大瓶四元小瓶二元雙料加倍功同丸藥而更速蓋酒性最能助陽加之山海百草精華能通廿四道血脈補五臟之不足治百病之未形久飲冬天手足不冷夏日身體不熱功難盡述發腎壯陽固精種子膏每張一元二角此膏貼丹田命門二穴助元陽補精髓通血脈填玉泌養龜存精百戰百勝待婦人經淨之時去膏而泄即可成孕參茸扶陽乾健丸參茸調經抑順丸價同上方止婦人白帶丸每匣一元參茸烏骨雞調經種子即孕丹專治婦人月經不調赤白帶下子宮寒冷面黃肌瘦四肢酸軟夢寐不寧等症服之未孕能調經種子既孕則保產安胎產後能培元固本平肝開胃如男服龍馬丸酒女服即孕丹則男精固女經調一索得男矣每料一斤七元二角舖分上海三馬路慶安里內宏仁堂 乙三巡

立愈耳聾天下第一奇方

天下馳名廣東陳恒德堂秘製奇效耳聾丸○不靈還洋○假冒甚多購者認明

耳聾一症皆因腎水下虧相火上炎或鬱火傷肝以致耳聾目昏視聽不靈總因心腎不交陰虧陽僭而其病原尤在氣虛血脈不能流通呼吸不能靈捷氣逆則虛火向上故有耳鳴耳響耳脹耳痛盲語不聞等症本堂存心利濟得祖傳奇方不惜工本秘製此丸專治一切耳內之症無論男女老少兩耳重聽雖二十年三十年老症服之立見奇功轉聾為聰補真陰生津液攝納浮陽退除虛熱重者二大盒斷根輕者一大盒包愈妙在神清氣爽身強體健永無復聾之患真治耳聾之天下第一奇藥也虛言欺人罪我

雅天每大盒四元中盒二元小盒一元均無折扣○各埠信購原局回件信力自給○分設上海英大馬路萬康醬園對門德仁里內石庫門廣東陳恆德堂謹啓 乙三三

存濟堂開張上海法大馬路東首新永興里口認明門前縣諭上海縣告示者為的真各埠並無分店餘者假冒 貨真價實不折不扣

業已馳名天下第一最靈內痔丸

天下內痔襲永甚多如欲一兩服完即可除根再服一兩永不復發者惟本堂之藥能如此絕非誇口因其著世神效故名曰萬金不換乃獨得之秘也所患不論遠痔腸紅可以立愈每瓶兩元○又一元信力自給主人啓本號精製各藥因貨真效速為別家所不能及因此業已馳名然生意一盛嫉忌者有之假冒者有之故於壬辰年稟蒙○前任上海縣正堂黃給示嚴禁假冒在案此風稍息無如人心不古不免日久玩生不得不另立新章以絕其弊以後凡承遠方賜顧無論託局託友寄帶各藥件收到後務請給一回信與本號俾可稽查不致隔膜也毅此幸甚至囑切切 乙三巡

詳註天文地理淺說〇全圖天文地理通考八種〇繪圖西醫十種〇西算指南八種

凡人居天地之間而不悉天地作何狀是謂俗陋故考格物學者莫不先解天地人物四學爲其是書以天地人物分爲四類按各西學格致數百種採摭而成言淺意深最便初學每部二大本折實洋二角若加大天文圖平圖地球圖洋一角〇全圖天文地理通攷八種較前書更詳指明初學不悟能解精裝六大本附圖十種折實八角〇新譯全圖西醫十種每部十四本折實二元〇西醫五種每部八本折實一元二角〇西算指南八種每部八本折實八角〇繪圖養生秘訣每部二本折實二角〇四時格物彙編每部二本折實三角六〇詳註孔子家語綱目每部四本折實四角〇米南宮十七帖墨跡折實一角二〇全體通考解剖入門每部四本折實六角〇花柳指迷折實二角寄上洋南畫錦里天祿書局南京天祿閣天津直報館湖南富文書局代售　乙[illegible]

新撰 石印時務策論總纂初集

是書爲甘肅龍楊蘭坡二先生所輯先生博古通今無書不覽因見西學盛行風氣爲之一變三場參用時務已明降 諭旨備出臨場對策斷不能爲腹從事時務一書實爲當今所急需爰即搜求各學堂各書院時務制藝分類纂輯已竭數年之精力詳細校讐彙編成書付印精本便於攜帶計六十卷訂成二十四本價洋六元現因秋闈伊邇一時不及趕辦先出書三十卷價洋三元俾諸君子得先覩爲快其餘三十卷隨即續出特先登報以告有心時務者不日出書各書坊皆有寄賣　天津逸雲主人謹白　乙[illegible]

大清一統志出售

大清一統志一書謹案　欽定四庫提要所載刊行兩次初次刊行者三百四十二卷至乾隆廿九年奉勅纂脩者五百卷案其凡例自廿九年後事是以凡例首載各項冊籍均以乾隆四十九年送核者爲斷較之初次刊者增入平定伊犁等處拓地二萬餘里以及西域諸回部靡不備載至乾隆四十九年統一統志實爲古今輿地之宗海寰宇勝覽之寶笈也惜此書流傳絕少迄今竟難購覓今本齋幸得五百卷全書一部不敢私秘亟付石印公諸大同俾海內諸君得購覽焉今全書告成發在上海時務報館慎記等各書莊天津文美齋漢口鴻寶齋廣東天官里翰墨坊孫振叔先生處出售想諸公必以先睹爲快也每部分裝六十本盛一匣實價洋十六元正不折不扣始終如一啓　杭州竹簡齋告白　乙[illegible]

滙豐銀行告白

啓者本行收足資本洋一千萬元公積洋六百五十萬元另議定備用股本洋一千萬元總行開設在香港分行在倫敦廈門暹羅包帶福西貢加拉吉打古隆北福州荷蘭漢口神戶長崎意大利伊羅禮密呂宋紐約橫濱加冷宮西貢舊金山新加坡蘇拉巴亞天津橫濱其上海行與各商往來暫存本行之銀每日結帳者其息長年二厘存至二十萬兩爲止存一年者其息照長年四厘算存六個月者其息照長年三厘半算存三個月者其息照長年二厘半算代付本埠匯票並辦理銀行一切事宜匯票可以匯至倫敦及歐洲印度新金山美國中國東洋等處大通商碼頭特此佈聞　甲[illegible]

光緒二十三年二月念三日

新選大題鴻寶

湖南湖北漢口蕪湖各分莊及各書坊發兌

近來大題文之富類出不窮曰三萬曰五萬曰十萬以多爲貴究不知從中是何意味購閱者自能鑒之茲本齋舊存時藝窓稿向無暇未曾行世茲值大比之年倩友多方選校共成三萬餘篇顏之曰大題鴻寶付諸石印以公同好裝訂卅二本每部價洋四元八角并新出石印經藝類賅此書選自粵東傾其精液悉按經典類目次第編排得文二萬餘篇誠士林中之鉅帙也裝訂八本每部價洋一元上海大馬路鴻寶齋　乙[illegible]

滅火機器有益

五月十三日即西歷六月十二號九點十五分鐘時楊樹浦華新紡紗廠失慎據該廠洋人云其火起於清花廠內幸該廠備有蓄水滅火機器當火勢熾盛之時灼及織水乳頭四個彈藥既化水即撒出勢如銀河倒瀉頃刻火滅計自起火以至救熄爲時甚暫停工半點鐘之久事後查點機器依然潔淨完好並無損傷不過焚毀花衣少許按該廠失慎已經兩次悉賴滅火機器救熄因思一星之火可以燎原設非備有滅火機器倘甚設想哉方今各處繅絲紡織廠林立雖無不知防患宜慎然災禍往往出於意外迥非計料所及實有防不勝防之懼前車之覆後車之鑑可不慎哉凡在繅絲紡織有股諸君盍即置此以備無虞乎英國新到新式滅火機器現歸小行一家在華經售刊有圖說奉送倘蒙貴紳商賜顧請移玉駕面議可也　上海瑞生洋行謹白　甲[illegible]

耳聾須知

僕年未五旬兩耳重聽已歷十餘載求醫服藥毫不見效且耳內常鳴作響必殊焦厭每謁見大憲諸多不便今幸友人指示上海英大馬路萬康醫園對門德仁里內廣東陳恆德堂精製耳聾奇藥靈驗無比僕購其靈藥將信將疑親至該堂先購耳丸一元服之覺有略效續又再購六元服之三十餘日果得全愈功德欽佩爰登報伸謝　寓上海道署南首江蘇候補同知杜承恩白　乙[illegible]

普太和 始創戒煙一粒金丹批價格外公道

此丹乃本號始創戒脫萬人其功之速其法之妙久爲海內馳名矣但邇來冒效者頗多不特外省人冒效即吾粵藥家亦多依樣葫蘆是誠魚目混珠有真僞之難分焉　諸君賜顧者須認明本號牌記庶不致誤是丹品性和平不燥不熱每瓶百粒計重三分能戒煙一兩可見藥小勝多丸小力大服後不但癮除患消且能元益氣種子延年誠戒烟之金丹幸勿輕視〇每瓶價洋一角批發者較別家格外公道〇分舖蘇州紹興京都江西汴梁〇分設金陵蕪湖常州杭州湖州常熟仁川〇上海棋盤街將大洋房　廣東普太和丸藥店啓　乙[illegible]

新 泰西事物彙纂

今者西學盛行且鄉場已准問時務凡有志功名者罔不廣購新書冀明西學但西學二字係泰西各學之總名也分類習學何止百十如礦化電算醫汽聲水等各有專學一如工匠造作非虛文牟學敷衍成編即可自詡精明者今閱新譯及坊間新印諸書皆命名西學要書披閱之餘即使苦攻勤讀亦不過略知西學各類用物名目稱謂以供撰述西學文料試作談助而已而泰西各學之本末仍昧昧焉山陰王萬懷解元博學多才有鑒於此遍采新譯西書考求各學本末暨一切時務理法及各國交涉緣由等事事物物彙編成集上海格致書院山長王紫詮先生見之謂王解元曰丙采諸作何期竟先得我心哉因爲之序慫恿速印俾習西學而欲肯究時務者作爲南針之指也爰付石印裝訂十二本外加錦套洋二元撫豫宣化錄八本二元寄售江浙各書肆江西點石介記京都博文書局漢口漁古山房上海各書莊發兌　浙紹水澄橋奎照樓啓　乙[illegible]

新出石印中外時務策學大成　皇朝經世三續文編

是書仿正續皇朝經世文編體例精選近時名公奏疏海防交涉格致算學機器鐵路富國強兵凡有關於時務者有美必收用潔白紙精校印成六本以供士林賞鑒每部分爲兩函計十六本價洋四元發

是書搜羅上古三代秦漢唐宋而下山川人物雜志近時海防籌邊策論誠爲三場必要之書也每部八本雕校精良價洋一元二角〇中日戰輯四本一函洋六角〇通商始末記六本一函洋八角〇大本梅氏中西筆算四本洋八角〇李傅相游歷各國日記四本洋三角〇各國地球新錄二本一函洋三角〇王校合刻水經註十六本兩函洋二元四角寄本埠各書坊及湖南蕪湖京口南京寶善分局金陵詞源閣庚興鏡莊均有發售　乙[illegible]

天下馳名十六種藥酒〇本堂售出之酒瓶分別用木箱用套瓶裝好能寄帶數萬里酒瓶不碎近 假冒多方嫉妒者再產叨 購者鑒之

五鞭參茸種子酒 五鞭係鹿驢馬牛海狗不熱不燥功能添精種子壯陽益壽男女可服每瓶一元

人參赤腳大仙酒 治身體虛弱憂思過度精神困倦先天不足此酒有病能愈無病補元神每瓶一元

婦科調經止帶酒 治婦女經水不調赤白帶下子宮寒冷頭昏腹痛閉經發熱吐酸等病每瓶一元

周公延齡百歲酒 養心寧神健脾開胃潤肺和肝順氣化食調營益衛補損療虛男女皆宜每瓶一元

眞參茸海狗腎酒 添精固髓壯陽補陰強腎種子調經必孕百發百中數名多子大瓶四元中瓶二元

御方生生酒 有天地日月五行陰陽之精氣製成治陰陽兩斷五勞七傷耳聾目暗等症每一元

人參鹿茸酒 能大補眞元以固根本善調和血脈開豁心思聰耳明目定志安神健脾每瓶一元

虎骨長生酒 治中風中痰筋骨疼痛麻木不仁跌打損傷內傷等病每瓶一元木瓜酒每洋七瓶

史國公藥酒 專治男女風寒暑濕口眼歪斜手足麻木下部痿軟筋骨癱瘓陽虛陰損每洋四瓶

眞五茄皮酒 通經活絡驅風逐邪治風寒濕氣筋骨癱瘓手足不仁形容枯瘦等重症每洋四瓶

百花露安神酒 少年勞心年邁血衰神志不寧連宵不寐久之氣血更斷此酒包治大四角小二角

眞馮了性藥酒 善治風濕頑痰周身筋骨疼痛四肢麻木飲食不思精神短少一切風濕每兩一角

妙製戒洋烟酒 善治百病固精培元固本壯體延年男女可服誠戒烟中別開生面者也每瓶一元

西茵陳合歡酒 善去風濕兼續筋骨利水潤燥輕身明目常服令人歡樂作事不倦價西洋參酒同

西洋參補身酒 性味甘溫老少咸宜理氣和血止渴生津添精益髓每瓶五角每箱十二瓶洋三元

上海五福弄口京都同德堂藥局謹白 乙[illegible]

新出石印策學萬卷類編 時務策府統宗

甲午科精輯策學百萬卷類編已蒙海內諸君賜鑒殊深幸甚今復重印每部仍訂四十八本實洋三元二角因今科蒙 旨允准某侍御奏請鄉會三場策重時務敝局特請精通西學諸友復重輯中外時務策府統宗廣搜課藝格物等書上自天文地志國政輿圖軍戎公法交涉禮節以及農工商賈算化動植等學得四十四卷凡中外時務應有盡有誠西學之統宗也余不敢自靑美善蓋得此一部可統西學叢書之用耳願諸君鑒之敝局不惜工本用上等紙墨石印成書訂分廿本實洋二元四角所印不多祈海內諸君先覩爲快 上洋江西文盛堂啓 乙[illegible]

杭州電燈公司招股啓

啓者杭州電燈本係陸君肯堂稟請創辦在案現因改歸裘君吉生接手經理託本行購辦機器並代招股份本行係託德國著名專辦電燈西門子廠經手精益求精所有遣款購機成本頗鉅擬先招集股份一千股每股計規平銀一百兩先收銀二十五兩即給股票爲憑餘銀七十五兩分三期收足每次收銀即在股票上加蓋戳記一切詳細均列在招股章程 諸君如欲附股者請至上海江西路本行房面議可也 信義洋行謹啓 甲[illegible]

中西算學叢書

新出石印中西算學叢書初編告成

是書四明求缺齋主人搜羅羣書採輯中外名人專集數百種悉心讎校選擇已經數寒暑爰得最有實用者四十五種彙爲一編如已有單行刻本概不闌入倩上海鴻寶齋石印紙張墨色均皆精工字畫清爽無蠅頭之弊各種目錄列後〇新儀象法要蘇頌譔〇同文算指前編〇同文算指通編〇測量法義〇西士利瑪竇譯〇渾蓋通憲圖說〇圜容較義李之藻譯〇勾股義徐光啓譔〇簡平儀說西人熊三拔譯〇五星行度解〇曉菴新法王錫闡著〇江愼修數學十一種〇鄒徵君遺書算學六種〇恆星圖二幅〇夏鸞翔算學四種〇徐有壬算術三種〇焦里堂算學五種〇南海陳澧算法二種〇正續對數簡法戴煦譔〇代數勾股術〇價已上共計四函裝訂四十本每部實洋六角寄在上海三洋涇橋緯文閣廣東省緯文閣寧波奎元堂源記漢口鴻寶齋湖南愼記代售 乙[illegible]

新出石印中西新學大全

專販天算輿地格致化學電學礦學醫學汽學重學聲學光學之書兼附圖式條分縷晰校印精良分訂廿四本實洋四元〇廣廣策府統宗四十八本實洋三元六角〇五洲家名稿彙選四十本實洋兩元八角〇唐宋詩文醇十六本實洋兩元四角〇高郵王氏四種十四本實洋兩元〇四國志略四本實洋五角〇湯太史危言四本實洋一元〇化學求數八本實洋一元二角〇童韓片羽二本實洋三角上海鴻文書局詳記書目及湖南省鴻文分局杭省鴻文辦記分局漢口福州蘇州文書局均有發售 另西學書八種泰西各國史略〇化學求數〇談天〇代數術〇代數難題〇代微積拾級〇學算筆談〇臨嘯閣見各書坊均有寄售 乙[illegible]

天華茶園

七月廿一夜起連演七天

包廂五角　正聽四角　倚位三角　邊廂二角　杌馬一角

中國文武大戲　法國文武變戲　美國電光影戲

天福茶園

七月廿一夜演

十二太保　日鎖五龍　轅門射戟　虎將招親　法場祭夫　殷家堡　巧拿花蝴蝶　前後本新戲　四進士　蘭拜雙搭寺　全班名角演

同慶茶園

七月廿一夜演兩齣頭

冒書求合　寄生認父

求合仙花錦鬼馬九總生安等同合演寄生認父乃狐狸思公腳還觀煥鬼馬元前在丁財貴班演過其中情節令人悅目娛心馳名已久今頒師加增橋段此前大不同

丹桂茶園

七月廿一夜演

黃花國　羅四虎　取城都　明月珠　頻雙蕩　湞湖船　新餅登本燈彩戲　大鐵月綠　全班文武名角演

天仙茶園

七月廿一日演

京遇緣　景陽崗　玉堂春　文昭關　白玉帶　土番國　雙沙河　青石山　大捉妖　黃花國

廿一夜演

伐東吳　雙跑馬　眼前報　黑風怕　二進宮　八蜡廟　翠屏山　石十回　戰北原

禮拜三拍賣

准於廿一日十點半鐘在本行拍賣紅洋燭餘頭皮皂共百餘箱香水數十打各花洋紗市數百打各色漆几立司數箱各種洋酒數十箱衣料數十疋男女腳踏車東洋車檯椅床櫥及外國書籍鳥鎗一應木器另物不計此 瑞和洋行啓 [illegible]

禮拜三拍賣

准於念一日十點鐘在金利源江天碼頭第念三號棧房內拍賣一應鐵管鋼風車頁子爐底鐵鑪欄鐵車筒空桶毛毯籐椅一切銅鐵器什物不計此佈 意師學啓 丙[illegible]

心肝胃痛仙丹

心胃痛鼓之妙難盆湯供壽樂齋首推第一余久患斯疾以洋一元購藥二瓶隨服隨愈喜以誌謝之 福仁里孫樂耕叟上

禮拜三拍賣

准十點半鐘

本行於廿一日拍賣八馬馬獅熊牌色羽毛元鷄牌頭號羽綾大紅虎圖馬頭雙鳳虎牌色嘰紅藍綠翠鳳呢元金丸虎羽綢八磅四藍蟹紅獅紅錦藍鷄心藍鐘XX藍雙翼藍瓶DDD藍龍DDD藍雙瓶藍五藍原布十磅黑瓶紅蟹藍蟹藍羊紅五五藍鷄心綠五蘵藍瓶DDD藍雙瓶藍五五十一磅藍五蘵藍七子十二磅藍五蘵十磅另半藍六子市布十二磅八面鳥雙梯鎗飛熊漁船細布十四磅牛頭粗布蟳鹿粗斜藍九蝠竹布冲綢花布綠龍藍龍牀法藍絨等貨此佈 怡和洋行告白 [illegible]

禮拜四拍賣

啓者禮拜四即本月廿二日十點半鐘拍賣照船路燈九老劉軍圖羽毛劉軍嗶嘰九老圖小呢輪船路九老劉軍圖羽綾九老圖荷花狀元彩三多彩二喬彩九獅路路通劉軍羽綢十一磅彩二元十磅十二彩荷花彩八鎗十磅彩八士圖紅四美紅三元紅人鎗紅萬壽圖市布八磅四十八子五子登科天姬圖紅萬壽紅豆元烏金三元叢彩人鎗藍三元藍四美藍八鎗洋房雙人綠九獅七磅藍四美藍人鎗採瀟圖原布八磅彩三元花邊藍獅七磅紅三元紅彩人鎗花邊藍獅藍三元擬市洋標八磅雙松鼠綢斜紋十五磅老八頭十四磅松鼠老人頭雲獅九獅粗布十二磅荷花吉慶圖八鎗九獅細布狀元荷花劉軍圖彩四美紅五星紅金星七十二線紅雙路燈紅二白金三元六十四線烏金三元藍雙路撥叢華房背毛市漂布等貨特此佈聞 元芳行啓 [illegible]

拍賣

今有金山新到頂高大馬二隻又大馬三只乳牛十二只雄牛二只小牛二只准于廿二日下午五點鐘拍賣諸紳商如欲購者請至本行面拍可也特此佈聞 乙[illegible] 龍飛馬車行啓

拍賣車轎

本行准於每逢禮拜一四早十點鐘在本行拍賣B喽四輪車轎拍定即收定銀限兩禮拜出清如過期不出將定銀罰去下期另拍特此佈聞 老太古帳房啓 甲[illegible]

果然有定數

月前請三馬路逵西安康里明經子古流年云立秋節有數予金財氣今果驗得大財獲利二千金感謝古蓮陳論希 乙[illegible]

克利馬爾沙斯罷利辣

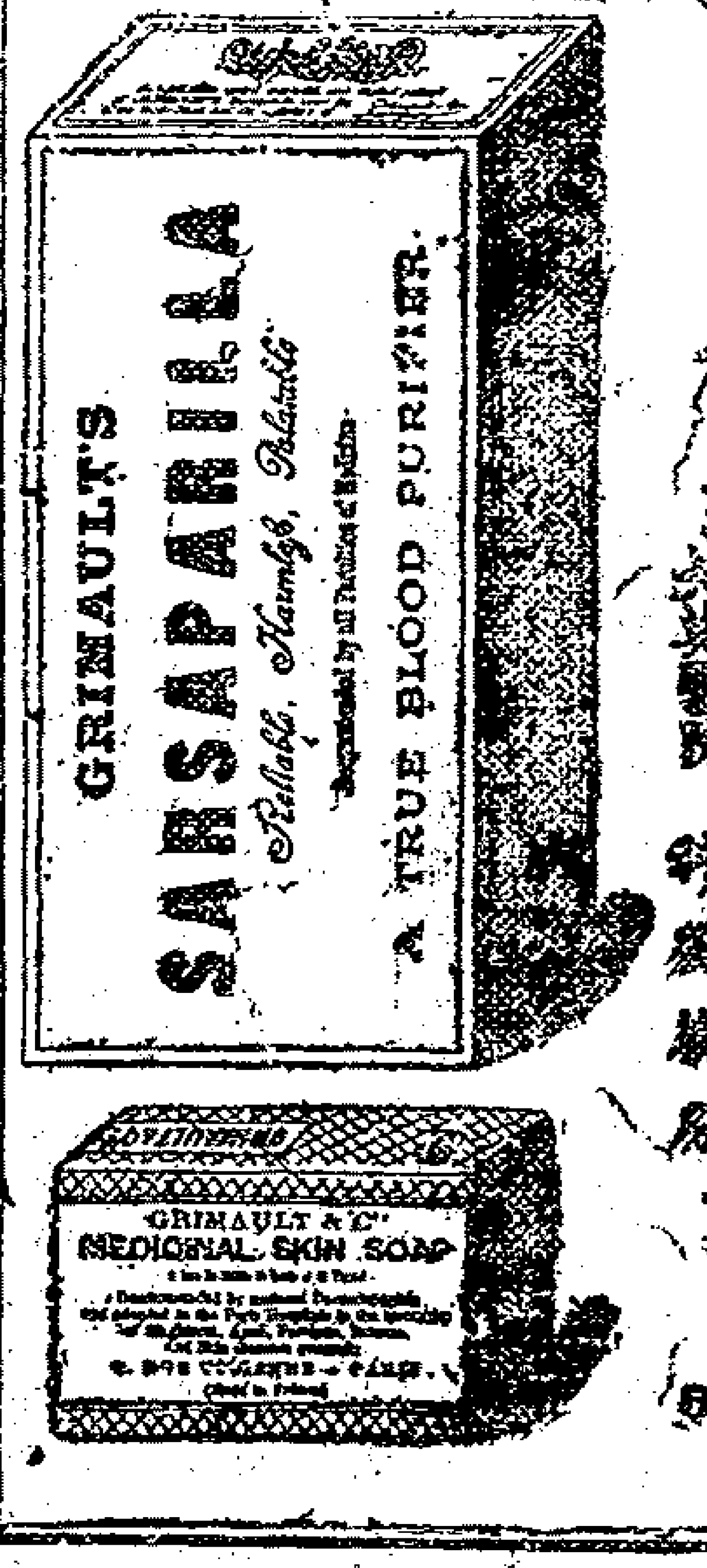

此藥清熱行血去瘀生新並祛風濕兼治楊梅泛頂腎憂癰潰爛慢疔毒癩皮瘡疥瘡瘰癬瘰癧不鱗耳鼻水風濕骨痛節酸寒熱色不清其效如神準治瘰癧與蛇皮瘋等服此藥水之外再用克利馬爾香治皮膚諸病之肥皂時洗患處其效更速婦人女子小兒無病常服不獨免生疹暑更使其膚白潤此藥每瓶有五十服之多并附量杯一只每日三服每服一杯故西國諸醫咸謂價廉絕妙之藥 賜顧者請認牌記庶不致誤

今寄上海良濟藥房 中英藥房 老德記藥房 屈臣氏大藥房 科發藥房代售

8 Rue Vivienne PARIS (France)

Chinois Shanghai.

請看天華茶園
法國
文武要戲電光影戲

法國新到維力司最新新戲極好玩之小丑出場引看客錫爾費立司兩弟兄能鑽布袋木箱木枷搬演奇巧各戲有八盤旋軟曲如蛇扮演各戲在法京時大為法人賞識今假四馬路西首天華茶園每夜與華國影戲互演接演七天即往他處准於廿一夜起演特白 乙七〇二

上洋天寶豐新開

本樓開設四馬路西首源來當對門包辦全席掛爐豬鴨應時小酌零拆碗菜一應俱全紳商賜顧定期不悞於本月念二日開張 乙七二

聲名翻刻

余昨自鄂州歸來偶閱申報見有愼記及書堂兩坊翻刻余所著三四軒筆談初二三四集繙閱一過其中舛差實多倘默不表白則誤後學非淺倘祈購閱者愼之可也 華衡芳謹白 乙〇二三

勞傷吐血無上妙品

僕久患吐血醫藥鮮效幸購天后宮東首廣東益三堂立止勞傷吐血斷根膏兩盒費洋四元依法服食果然當日止血至今數月不發特書數語以表謝忱 上海瑞茂昌號孫堂陳 乙三三

地基召租

啟者今有地一方約五畝坐落英界五馬路可出租與人若干年建造房屋欲租者請至祥利洋行面議可也此佈 甲六八

文鄉科佳音

本號代寄澳門各廠闈姓八月初十截止現新到有好行情請來取閱速投卷為盼暫移打狗橋爨當佛內 乙一〇三 喜得信啓

上海協安

本行批發呂宋大票歷有多年常獲頭彩遠近馳名刻售英八月票代收廣東文鄉科闈姓收兌紅票格外公道此佈 乙一六三

江蘇藥水廠肥皂作告白

啟者本廠歷來自製礦強水硝強水鹽強水及各種藥水發客又有洗衣洗面之肥皂賜顧者請至本廠面議可也

玉堂聲價

錢湖仁兄司馬世大人雅鑒 洞明勝理 公驥騎成拜贈

錢湖大兄國手大鑒 寶授龍宣 李經畬題 乙一三四

新紗織布機器出售

啟者怡拉兄弟公司開設在英國法而亭地方專製紡紗織布機器其貨係頂上之緞故價較他家為貴現在上海經理者係怡和洋行特此佈聞 甲八七

禮拜五拍賣

茲于月之念三日下午二點半鐘在浦東太古棧房拍賣老夾板船虎一隻停泊該棧灘邊如各寶號欲買者屆期移玉本行面拍可也此佈 會德豐行 三二

壽榮齋 風濕膏藥

此膏追風逐濕消積滯和血脈壯元陽調筋活絡一切疼痛俱貼患處七日後立能除其害百發百中每張一百文七百 所 上洋盆湯衖內 乙三一

明聲

余代柳德頤向震泰莊借七月廿五期票洋廿五元第一千五百十一號今因轉輾已向該莊說明作為廢帋留各寶號切勿收用特此佈聞 周湘園白 二十

上海盆湯弄壽榮齋
三日退汗斑藥

專治男婦皮面所患紫黑汗斑用此藥擦數次三日不退清永不再發每盒五角欲廣流傳減價七折 乙〇三

機主週全

啟者余因事過滬寓於全安棧承蒙棧主應惠東加意週全兼知該棧奪走太生輪船之應祺亦屬茶水等項招呼週到其新造房所極為雅緻以有上下行李得以稀外照拂深感之餘敬鳴謝悃 乙三三 京都崇報齋啟

新式八音琴

本行新到大小八音琴內藏鐘敦其音甚妙以及號筒戰鼓洋笛簫等各色樂器俱全其價格外從廉凡貴官紳富賜顧者請移玉至英大馬路三號便是 謙得利琴行啓 甲二八

添招女工

本廠因添開夜工自應加招大小女工若有生手亦可來廠學習如勤於工作即可優給工資倘離廠過遠則本廠新造住房多所亦可租與棲止租金格外從廉如願者望即來領摺進廠並無工頭等在外招覽幸勿觀望此佈 楊樹浦老公茂紗廠告白 甲二一

鎮江
黃義興棧行號

本號開設鎮江西門外萬家巷口十有八年貨真價實久已馳名詎於五月因貼鄰恆和布店失慎殃及本號茲已重造成就擬七月念六日先行交易八月擇吉開張恐未週知登報佈聞賜顧諸君仍祈到原處認明招牌可也 乙三三

白濁第一靈丹

上海盆湯衖壽榮齋藥號白濁丸靈效素著余患是症醫治未效速購藥一元服之全愈刊報鳴謝 五福衖蔡柄杰 乙三三

上海盆湯弄壽榮齋
心胃氣痛散

統治氣痛血痛痰痛寒痛火痛積痛鬱痛濕痛熱痛蟲痛或日痛而夜日輕而夜重將此散煎湯服之立能痊愈每料五角 乙〇三

延友

茲欲延請一位稿友須兼能散體須能達意不憚煩瑣勞苦如有能勝任而肯就教者請駕至大吉樓箋扇舖閱約條可也 乙〇三

鄭福蘭堂
正獅馬牌呂宋
公道批發

自運英京正獅馬牌嗎呢批發貨真價實零售原價批折無沖外埠之廣埠信聯原局回件上洋三馬路 乙二〇

泰西秘訣照相易法

是書於道器配料乾片藥片及顯光放大各法為古今不傳之秘更兼層次分明易覺於入門每本價洋一角文實閱書坊各售 乙三八

浙紹餘姚
戚氏修譜

我戚氏家譜失修迄今九十餘年去夏設局開辦以來各省郵寄均屬寥寥凡遷姚始祖亞卿公以下寄籍子姓務望開明世系職銜名號住址速寄上海匯豐銀行成勤齋轉交限於本年十一月截止特此布聞 戚氏譜局董事告白 乙三三

樂炬社
新到
頂上加大
東洋戲火

進廿一晚十點鐘
在張園內燃放
每位收洋三角
倘遇風雨改期燃放 乙一二

上海保火險公會告白

啟者本會今議定本埠各保火險行代華商保火險向有九五扣自今以後所有保火險收費均須照數實收並無九五扣此佈 七月十九日經理本會事務人謝各脫啟 甲三二

盤店聲明

茲有小東門外大街德園浴堂本係蔡姓等股東意見不洽現今憑中議將德園浴堂全店生財一應裝修各物作價洋一千五百元召盤與惠泉園收管接手股開所有德園前手與各股東往來銀洋以及會欵各項均向德園前股東蔡姓自理與惠泉園一概無涉仍恐各寶號未及週知特此登報聲明以免後論 惠泉園主人告白 乙三二

京江夢溪嚴氏修譜告白

我族譜系六十餘年不修公議理之笛樓親赴江北裏下河一帶查訪恐有寄居外府外省訪查不到務乞見報將本支由士字班起及現在丁口生歿年月日時官階封職開明限年內寄鎮江城內本祠查收彙總以便開雕切勿因循 乙二三 自撰賢字行孫作霖白

奇園

十七夜起演五天
請看美國新到
機器電光影戲
今又續出化泰西各國事與其活尤栩栩如生妙動
準於每夜加添煙火
英大馬路泥城橋下跑馬廳八點鐘起十一點止

二章花粉香油罐頭食物

自運五彩珠洋金銀時式碎花摺格外已聞珠每二角半雙老牌線八匣五角每鴉光顧請四馬路中市至 乙二三

英七月號單已到

本行大彩常臨遠近咸知今售英八月大票雙張十二元附送

又送附彩

彩票一雙張單張四開照算分條七角送彩票二條批發公道紅票現兌信購原班即奉

上海四馬路 乂一[illegible]

西湖地志要

昔左文襄公舉命飭各屬飭浙虞算之士測造沿海府縣輿地圖說時有餘姚黃蔚亭先生精通算術起而應命測算未及半月而圖說俱成特著成書以傳後世是書藏版無存購之不易今覓得原本付之石印以公同好石印四本洋四角寄上海各書莊並外埠各書坊揚州實文閣發售 乙[illegible]

上海華英大藥房 嘉遐常流

巨丁補身之外內行盛行中千盞因於體有益功倍參餌物雖來由西域貨比市上更勝一籌即所售鐵魚肝油亦與人不同服非僅取潤肺一切功效難以縷指此外海卜福司補陽糖汁較別種牌子猶美不特瘰症血癖又能助陽種子酉[illegible]尖一也 乙[illegible]

石印新譯西國律例

此書係粵東何沃生先生所譯條目分明凡商學買交友睦鄰租屋置產定貨納稅以及居家動作出外應世均有定例在華人觀之事甚無謂而西例視之甚重今特石印每部洋五角不但出洋者宜備即居住通商碼頭及內地者亦須購覽庶免將來受欺托上海四馬路文宜書局代售 乙[illegible]

戒烟愷悌丹

市上戒烟之藥可謂多矣而能戒斷者曾不一見焉本堂秘有愷悌丹一方以之戒烟斷引無異拔草除根戒時平臥自在業經戒斷萬人茲承親朋慫恿暫行貶價數月半價發兌期滿然後收足倘有引者不致向隅此丸

半賣半送

輕者三日除根重者七日戒斷藥力之大無有逾斯大瓶百粒能戒烟一兩二錢價洋二角減收一角小瓶五十粒能戒烟六錢價洋一角減收五分 乙[illegible]

英界打狗橋口廣東梁愷悌發兌

遺失合同

先父景星公在日於同治年間仝陳星海王瑞芝諸君合開報關行生意上海名怡順昌烟台名怡順字號搭股兩份每股計銀七百兩當時各立有合同單一紙存照今先父棄世其合同單一紙查尋無着不知失落何處爲此登報聲明嗣後怡順昌及怡順先父名下合同單無論何人拾得以及港讓路後職檢出俱作廢紙不憑

光緒二十三年六月初一日唐芝田唐少寶兄弟等仝啓 乙[illegible]

遺失派司

英六月二號太古代報第六千四百八十六號海寧帆船由漢進口木頭卅一支此派司因報司高祿船去津退關當即驗明請退在關遺失刻已向關說明另補派司前單作廢特此聲明 乙[illegible]

新昌泰啓

日本郵船會社

啓者本公司松山丸准于本月廿五日早晨往神戶橫濱等埠小包收到廿四日十二點鐘客票賣到廿四夜五點止倘蒙各寶號欲搭客裝貨者務祈早臨爲幸 日本輪船公司啓

第一確驗龍涎戒烟丸

龍涎戒烟

夫海內戒烟方藥林立欲求靈方實難其選誠暫止癮終不能斷脫癮誠素無病戒則反生他病戒之不脫服之無益其患更深焉本館精考此患搜求醫之方不用烟膏烟灰以積烟之困秘選良方良藥以除烟之害若服此丹不即思吸烟癮庸戒口自然癮除不塞不燥無苦無癮更覺身體壯健開胃精神戒絕後永無弊病倘不見信新試小瓶所費有限便知靈效確非誇言欺世也大瓶半元小瓶洋二角半 廣東鹿芝館分設上洋老巡捕房對門 乙[illegible]

重刻遵生八箋

前明高深甫先生清閒富貴陸地神仙著有遵生八箋一書自起居頤養以及日用飲食調攝藥餌評論書畫精刻晶玉章法辯別鑒偽古帖種花養魚等類莫不詳備並載經驗良方製煉丹丸要訣誠遵生之秘笈怡情之鴻篇也每部十六本定價三元六角寄上海千頃堂及各書坊發售 乙[illegible]

鄭福蘭堂 馮了性酒 公道批發

乙[illegible]

輪船往神戶橫濱香港外國等埠

啓者本行美都沙輪船准於本月二十二晚開往神戶橫濱香港外國等埠各寶號如欲搭客裝貨者請至小行面議可也此佈

老沙遜洋行啓 乙[illegible]

老太古合白

倫敦潞綸西火險公司 [illegible]定火險公司 阿德火險公司 [illegible]火險公司

大古 B S 公司 保險 大

啓者本行經理以上四保險公司事務現可代客保房屋棧房及各屋內所存衣服生財貨物等保費格外公道本行更設經理處在寧波鎮江蕪湖九江漢口宜昌蘇州杭州沙市烟臺天津牛莊等處貴客欲保者請臨面議可特此佈告 丁[illegible]

頂上美國麵粉

STARR'S BEST ROLLER MADE 長康星 長康星 CHOICE EXTRA. G.W.McNEAR SAN FRANCISCO. U.S.A.

啓者本行常有上等白洋麵粉到售其價格外公道貴客光顧請移玉至本行樓上進口洋貨寫字房處面議可也

二馬路瑞記洋行具 甲[illegible]

新到貨物批發價六七折

四川厚樸花每盒二元
肇興燕窩糖精每盒四元
安小照冊子每冊十元
如意油大一角小三分
玉桂油大一角小三分
檀香油大一角小三分
丁香油大一角小三分
艾葉油大一角小三分
薄荷油大一角小三分
玫瑰油大一角小三分
薄荷冰大一元小一角

五福街京都同德堂白 [illegible]

經賣頂上各種油漆

DAVID STORER & SONS. LONDON
REGISTERED
DAVID STORER & SONS LONDON
BELL BRAND TRADE MARK
GENUINE LINSEED OILS, TURPENTINE, White Zinc and White Lead, PAINTS, COLOURS, VARNISHES ALSO
HORSE BRAND.
WHITE ZINC, WHITE LEAD, AND ALL COLOURS
MANUFACTURERS

啓者本行今在上海經理英京倫敦臺維士司所造鐘牌馬牌頂上之油及漆賜顧者請來面議可也此布寶源洋行啓 [illegible]

廣東杏林軒

立止白濁丸

白濁之症多因酒色過度熱毒傳中敗精傷腎而玩耍花柳場中沾染之爲尤最毒夜酒困濕熱疲精而更受妓婦毒氣所攻恆患斯疾其初感紅或白刺痛淋溺若不早爲調治勢必蔓延本軒妙選良方專治五淋白濁諸症屢試屢驗每瓶洋二角半並有花柳搜毒丹靈效非常每瓶洋五角 分設上洋拋球場 乙[illegible]

批發公道

一粒金丹

戒烟之有金丹創行已久本藥房純用王道正藥不猛不燥攻亦補大瓶百粒重三分價一角小五十粒價五分丹十粒可戒烟一錢藥寡而力彌大丸小而效彌宏脫癮甚易無口渴喉燥等患藥石之靈久已驗問服者自知批發躉賣價更克己認明上海棋盤街鐘麟爲記

中英大藥房啓 乙[illegible]

七月二十日錢業洋並匯票行情列左

項目	行情
匯劃收市	七錢六分四二五
銀拆	一錢三分
洋找頭	七錢六分五
錢找頭	八百七十文
市錢	一百二十三千文
卡錢	一[illegible]二十二千文
衣牌	九百五十文
足赤	四百兩
遠期標金	三百九十三兩
現貨標金	三百九十五兩
銀行電匯	二先令五辨士八之一
銀行現銀票	二先令五辨士八之一
銀行三十天期票	二先令五辨士八之一
銀行四個月期票	二先令五辨士八之一

七月二十日進口輪船禮拜二

船名		由	行
保華	輪船	由長江	鴻安公司
鯉門	又	由香港	禪臣行
江裕	又	由長江	招商局
美富	又	由溫州	招商局
江天	又	由寧波	招商局

七月廿一日出口輪船禮拜三

船名		往	行
鯉門	輪船	晚往香港粵省	禪臣行
寶華	又	晚往長江	鴻安公司
六鷁獅	又	往長崎神戶橫濱	老太古行
飛鯨	又	開往仁川烟台長崎元山海參崴等埠	道勝行
鄱陽	又	晚往長江	太古公司
北京	又	下午往寧波	太古公司
黃浦	又	晚往神戶	太古公司
直隸	又	晚往牛莊	太古公司
淡水	又	晚往汕頭香港	太古公司
武昌	又	晚往烟台天津	太古公司
海晏	又	晚往烟台天津	招商局

七月廿二日出口輪船禮拜四

船名		往	行
美都沙	輪船	開往神戶橫濱香港外國等埠	老沙遜行
太生	又	晚往汕頭香港省城	怡和行
美富	又	晚往香港省城	招商局
江寬	又	晚往長江	招商局
江天	又	下午往寧波	招商局

七月廿三日出口船禮拜五

船名		往	行
瑞和	輪船	晚往長江	怡和行
景星	又	晚往天津	怡和行
北直隸	又	晚往烟台天津	怡和行
長門丸	又	開往長崎神戶橫濱等埠	郵船株式會社
萃利	又	晚往長江	麥邊行

七月廿四日出口船禮拜六

船名		往	行
忌連花其	輪船	晚往長崎神戶橫濱	怡和行
德興	又	晚往長江	鴻安公司

七月廿五日出口船禮拜

船名	往	行
松山丸	早晨往神戶橫濱	郵船株式會社

七月廿六日出口船禮拜一

船名		往	行
益利	輪船	晚往長江	鴻安公司

依賴弗人

○鄭蘭卿洞庭東山人也前年挈同妻女並妻之姊僑居本城縣西街鄭則在英租界同賛泰酒店爲夥向有烟霞癖所入不敷所出妻姊某氏年五十餘寡居十九年頗有蓄積均被鄭及妻甘言誘詐騙取一空鄭夫婦遂視之如眼中釘時加詈罵前晚鄭歸後又復毒詈且更以鞭撻相加氏嚶咽淒涼自念生不如死遂於昨晨購得紫霞膏一盒背人吞服鄰婦聽有呻吟聲急往視之則已神色慘變告知[illegible]妻又不救治延至十二點鐘遽爾斃命鄰里以鄭爲昧良羣起加攻勒令從豐棺殮然如氏者依賴弗人鴻毛視命夫亦大可哀已

犯姦受懲

○孀婦時袁氏在楊樹浦華盛紡紗廠做工工頭王阿順見婦姿自[illegible]任日詣引誘春風數度醜聲漸揚前日傍晚放工留袁氏隨至王處爲暗渡陳倉之計被夫弟時某所見奔回告母郎糾集多人潛往直入[illegible][illegible]將一對野鴛鴦當場捉發據情控知巡防局李稼初二尹於昨日上午升堂集訊時陳氏供常州府屬陽湖縣人生有二子長子娶袁氏爲室[illegible][illegible]後子臥遽世[illegible]携寡媳從居治下劾續[illegible]里日往華盛廠紡紗以貧度日不料與工頭王阿順有私外人傳說紛紛小婦人因未目見不敢遽信[illegible]經夫子日[illegible]袁氏散工後竟隨王去方知其[illegible]小婦人起往捕捉王聞聲奔逸袁氏尙裸體睡臥故特拘案請爲重懲袁氏供年二十歲隨姑來[illegible]在紗廠做工度日[illegible]因托王阿順薦往別處王作隨往僞話姑貿然而來誣姦毆罵其實並無姦情求鑒王供年三十有一甯波府屬某邑人現居治下慶祥街在華盛紗廠爲工頭與袁氏實無私通之事求請明鑒二尹怨其刁猾喝責至一百五十板始供與氏通姦復令重責五十板枷號一月發慶祥街游行示衆時袁氏飭掌頰四十下[illegible]孝姑時陳氏送往原籍管束

南市瑣聞

○本邑人趙某者向在南市王家碼頭開設雜髮店前憑同業人某甲舉薦學徒某乙在店習技已屆三載應給工資詎趙由置之不理乙郎訴知原薦人某甲與趙伸說趙不服互相口角其時有流氓十餘人聞聲而至將趙及甲乙等扭至該處某茶肆評理意圖訛詐嗣由趙兒某赴十六鋪巡防南局控訴局員鍾偉臣二尹適因公出遂由地保論明原委俟禀知二尹再行定奪

○近日喧傳浦左爛泥渡暨[illegible]涇等處有一婦女因起意毒害其姑經仙人遊戲其婦遂變龜形遊行各鄉里此實齊東野人之語無可憑信者前日有南市篋竹街業鐵匠之陳某偕同比鄰十餘齡小孩及竹器匠甲乙二人趁一划船渡至浦東欲窮其異詎遍歷各村杳無蹤影遂興盡而返已近初更行經洋涇長亭岸地方突有匪徒從背後蜂擁而至將甲扭住摟括行囊攫去洋蚨一元數角始得釋放招尋陳某及乙與小孩均不知所往遂雇船回家至次晨乙與小孩亦相率而回然亦已受驚不淺說者謂若輩輕舉妄動亦殊自取之咎也

上海縣案瑣錄

○爛泥渡巡防局送竊犯葛小弟等至縣當經黃大令訊明收押前日提到竊贓之夏虎全由發審委黃將卿史升座訊夏供年三十五歲以開設雜貨鋪爲業葛與趙八夥竊華盛廠紗經八十四件小的幫同撤至家中現被獲案起出紗經七十件尙少十四件愿賠償求恩寬宥葛供認與趙八夏虎全夥竊紗經惟求開恩刺史判夏已供認夥竊著責二百板與葛一併枷號一月發犯事地方示衆

○王[illegible]芳控王成福強奪牛車前日蔣刺史升堂從訊廷芳供浦東人生有三子長子在洋人担文處爲出店小的在家耕種度日田中糾有水車福糾人奪去是以投案控告求爲究辦成福供年廿七歲亦耕種爲生因田中枯槁向廷芳借車屛水並非強奪實係睽控求恩明察地保童福尙供成福向廷芳借車屛水已由小的理勸令備香燭服禮可以息訟求鑒刺史判既可了案著各具結完案

○李兆辟控吳竹崖欠銀一案當經黃大令訊供將吳收管限繳詎吳有意延宕前日又經蔣刺史訊追吳供甬江人奉押後無處措銀求恩寬限刺史著再限十日如不繳銀定行帶比

英廨晚堂瑣案

○捕送楊談氏及子阿三等到廨翁刺史於前晚提訊氏供鎭江人年六十有二丈夫早故長子亦亡次子阿三不習正業專與流氓爲伍斥訓不悛膽敢辱罵求請訊究阿三供向做小本生涯不敢違忤刺史以阿三形同梟獍未便姑寬判責二百枷交氏領回管束

○捕送在途爭執之嚴正林陳氏徐阿根等到廨刺史前晚提訊嚴供嘉定人向業紙紮嗣因失業貧苦上年三月命妻陳氏至辟公館帮工七月停歇前日忽有徐阿根允薦帮工不料誘至花烟間爲娼且與妻私姘向論不服扭案求究陳氏供與夫同訊之徐俯首求恩刺史得供之下以徐不應與有夫之婦姘識判責三百板著還洋兩元兩造俱遵斷而退

○捕送在途索欠之全陳氏段常榮等到案刺史前晚提訊氏供被段欠去會洋兩元向索不給扭案求追訊之段供認欠洋現願歸還刺史得供判著兩造出外自行還洋了結

英界公堂瑣案

○美華書館洋人控華商愼記書莊將廣學會中筆算數學一書翻印售賣由美領事照會英讞員翁明府將愼記書莊執事人黃廷耀夏毓芝傳案昨日會同衛緇譯升堂訊理美華書館洋人偕包文德投案聲稱廣學會中筆算數學一書[illegible][illegible]第四[illegible]翻印售曾不料有華商愼記石印書莊私將是書翻印圖利請爲訊究包供於前二月間出洋五角在愼記書莊購買筆算數學一書披閱之下知係該書莊自行翻印現由洋東控告求請訊究黃廷耀供愼記書莊並未翻印廣學會中之筆算數學夏毓芝亦供並未印過惟有農學[illegible]法一[illegible][illegible]粱兆如存在本書莊代售翁明府商諸衛緇譯以兩造供詞各執未便判斷着原告將廣學會中所有各書名目錄出呈案出示曉諭以免照[illegible][illegible][illegible]原被告均稱善而退

○三百十三號華捕稟稱王金生陳泉源等在茶肆中任意賭博喝阻不依送案請辦王陳同供本邑人偶作棄予戲消[illegible]長日被捕拘案求恩寬宥明府判各責五十下

○二百四十六號華捕送李姚氏及見證人吳古增房客粱芝堂粱芝才粱芝左等至案請爲訊斷李姚氏供因付房租與粱等口角粱恃蠻行兇致被毆傷求恩公斷吳供目見李姚氏被粱等毆打粱芝堂等一味抵賴明府判各責五十板以儆

○一百八十三號巡街捕送楊阿虎殷仁友至案請訊楊供與殷素不相識昨在途中突被攔住欲勒索洋若干口角之餘喝捕送案求請訊究殷供甯波人不敢勒詐求恩免辦明府判將殷重責四百板枷號一月期滿後再行核奪

粵省
分此

洽昌土棧煙膏批發

開設上洋三洋涇橋南堍吉祥街口石庫門內自運大小洋藥[illegible][illegible]飛箱批發監製各種烟膏發客貨美價廉久已馳名今特登報以擴招徠○清膏每洋八錢○陳公烟每洋還灰一兩四○宿膏一兩七○老陳膏二兩二○陳膏二兩五○公膏二兩八○冷膏三兩二○除清膏外餘皆還灰六成半頭外加倘有低次包退回換○紳商賜顧者認明招牌不悞

乙未[illegible]廿

上海棋盤街

萃豐衣莊 源記綢緞

上海萃豐衣莊內設源記綢緞抄莊

本莊近又新到新式外國綢緞紗絨現做成時樣男女衣服格外便宜各色綢緞照春盤均不加價本莊在棋盤街中市數十餘年馳名久矣深蒙遠近仕商嘉許誠實無欺專做四季時式男女各色新衣揀選重料格外加工道地本莊去冬杭省添設機坊親自督辦上等加重新織各色綢緞專織源記本機抄莊現由上海本莊一家發售家選京莊廣莊上等時花新式各種紗羅綢緞一應俱全批發零剪價目比綢緞莊家格外公[illegible][illegible]申江綢緞莊開銷浩大不得不出於買客名下小莊不圖厚利照杭省機坊批價讓與主客便宜以廣招徠特選金[illegible][illegible][illegible][illegible]杭甯袍套寧綢素緞袍套漳緞漳絨五彩絨織金庫緞外國珠緞各色閃緞金銀刁絨建絨熟羅杭紡春紗線春[illegible]紗[illegible][illegible]之地鐵線庫紗各色蟒袍補服朝衣朝裙印花繡花一應俱全提選各種細毛皮貨銀鼠紫貂海虎元狐[illegible][illegible]刀千尖[illegible][illegible]白狐火狐原當口貨分別全備倘蒙[illegible]仕商賜顧請認明小莊招牌庶不致悞

光緒二十一年三月吉日萃豐衣莊源記綢莊主人識

乙未[illegible]四

興陽 奇驗 種子 神速

參茸海狗腎陽種子衛生酒

粵省保壽堂第一家始創參茸海狗腎種子衛生酒靈驗無比他家亡舌強奪子孫永遠不昌倘本堂從井穿宮無寶效亦然不靈包退還洋

本堂得始家傳者驗揀選人參鹿茸海狗腎等珍貴純陽之品藥性溫和不燥功效神速專治男子命門火衰下元虛冷陽痿精衰臨事不舉不能久堅未交精泄夢遺白濁諸虛百損五勞七傷四肢酸痛精神疲倦等症服則立愈當可以身强體壯任意房事百戰百勝雖白髮老翁無異少年男女同服求子得子而乃一點先天之眞靈必能一索而得男實有百發百中屢服屢驗求子仙丹壯陽妙品倘試酒之神速卽非患陽痿之人一經服此二三錢立刻陽物雄壯堅如鐵石可知眞正鹿茸海狗腎之功與陽神速加酒之一物善助元陽行血脈能調十二經絡骨髓無微不至引藥歸經較丸藥之功效大有天淵之別常服補命門養精血强筋骨健脾胃烏鬚黑髮轉老還童多子多壽卻病延年功效無窮每小瓶價洋二元大瓶四元雙料八元〇參茸海狗腎扶陽種子丸每兩一元雙料倍加功同藥酒重用參茸海狗腎如不善飲酒者服此立可以扶陽種子功效大見〇參茸補血媛宮調經送子丸每兩五角倘婦女經水愆期乾血成癆白帶血崩子宮寒冷胎動不安服卽立愈鋪分上洋天后宮朝東坐北朝南門面便是 乙二三

上海惠濟大藥房

戒煙參片

一粒仙丹
戒烟百補丸

通商以來鴉片之毒流入中國者不可勝計有志戒烟者苦無刻藥卒至終身受累誠爲可慨本藥房濟世存心獨創方製成戒烟參片送入英國戒烟會中衆口稱揚馳名四遠服此片而戒脫者不下數千萬人百病不生精神倍長洵稱戒烟第一妙品老店開張泰西一百五十六年今特創設上海專運神效道地藥材秘製萬應丸散膏丹各種藥酒藥水花露上品香水香粉香皂等物平價發兌靈驗無比是以遠近購者接踵而來大有應接不遑之勢如蒙仕商賜顧請認明葫蘆爲記 [illegible]降四馬路麥家圈北首望平街轉角新造洋房便是函購寄回一件決不有悞大盒二百片實洋半元中九十片二角半小四十片一角二分半〇一粒仙丹一百粒一角五十粒五分〇戒烟百補丸斷癮培虛攻補並進靈驗如神大瓶八角小五角〇上品花露水與衆不同洗面沐浴用之能祛痱瘡除斑點消暑氣潤肌膚照本發兌每大瓶五角小二角批發躉買格外從廉 乙〇二

石印 化學指南

邇來中國人士皆知化學爲要務每欲購書學習而苦吉光片羽入道無門惟畢利幹先生所著化學指南爲大備先生以法國通人膺同文館總教習之任課士餘閒譯述此書大而軍火電光小而日用戲玩凡化學一切應用物料之性情如何形質如何輕重如何造法如何用法如何分門別類設爲問答逐一詳述又恐學者購辦藥料不便另列洋文名目表兩本附於卷末仍譯以中國語言文字俾學者易於檢閱先生曾謂是書不但爲館中諸生設卽未肄業者得此而研究之亦可因文見道其冀望中國人士豈不切哉爰付石印以公同好每部兩函計十六本實價四圓汪氏春暉堂印譜八本錦套實價三圓寄各省書坊發售上海棋盤街北首平和里三元書局代發 鄭稚樵謹啓 乙一〇

公平洋行保險

啓者本行保險向例多年信實而行今告者現下加保說棧生財貨物保價格外公道望欲保者祈請至本行面議可也特此佈告 甲〇二

中國通商銀行告白

本銀行於光緒二十二年十月初八日奉 上諭設立招集資本股銀五百萬兩先收其半現在已收足股本銀二百五十萬兩專做穩妥押款更票生意總行開設上海五馬路黃浦灘紳商如有交易可來面訂凡銀洋欲存本行者應給利息開明於後 往來帳逐日計算者每年每百兩給息二兩 存定三個月者每年每百兩給息二兩五錢 存定六個月者每年每百兩給息三兩五錢 存定一年者每年每百兩給息四兩 乙〇三

告白

我永安保人險公司者乃首次承保中國人之一公司又適出華文新譯章程之一公司也茲有告者本公司必欲使盡人皆知平日與他公司之顯有[illegible]徵特辦法異而交涉無且尤有莫惑於聽聞者因近查有他公司中辦事之人皆聲言該公司與本公司如出一轍甚有謂本公司新出章程又一若爲彼先路之設也有種種流弊殊不知本公司現所派出辦事之人皆持有華英文字爲據內書特派人之名姓友又加以本公司中總理人漢密登監理人朱葆三之簽字故凡有欲向天下至大且穩之公司投保人當先認明上海黃浦灘第六號門牌便是庶免差錯否則設有其人以假亂眞甚誤冒稱本公司中辦事之人在外招搖過市諸公可詳加審覯誠問以果持何據而至是如是則其人苟無據之可憑者卽屬子虛斷不可以輕信噫嘻秦鏡猩犀在此一舉閱者其察之 甲一四三

新出時務必讀書

余友閩中陳幼海比部以名進士負經世才五洲羅胸萬言倚馬驥隨使倫敦甲午之秋滇緬界約告成星使奏派齎約回華歸途著有回颿日記一冊流覽山川感觸時事不爲新奇高遠之論大有太息流涕之情於諸家日記外可謂獨樹一幟友書用東洋聚珍版排印香墨潔淨裝訂精工寄在時務報館發售惜原印僅剩百部諸君如欲先覩爲快請速往購可也至坊間如欲翻印亦所不禁惟須校對精審無致麻沙之誚庶不負作者苦心也 乙一〇三

四川賑捐公啓

川省去年夔綏忠所屬各州縣均遭水患米穀雜糧顆粒無收草根樹皮剝食殆盡飢民徧野道殣相望全家餓斃者有之易子而食者有之災黎情狀慘不忍言今歲小麥收成又歉三四月間酉陽州及所屬彭水黔江秀山等縣暴雨兼旬繼以冰雹禾苗受傷敘州府屬富順縣等處荒歉亦甚斗米值銀一兩八九錢幾乎有錢無市邇來川東瘟疫流行死亡枕藉甚至嫁妻賣女者以人身輕重計每斤僅賣錢四十文尚無人承售至於未遭水災之處田禾多被青蟲食壞故通省米糧較尋常均昂數倍凶荒如此其何以堪雖本省疊次籌款拯救無如災區過多賑不勝賑前經四川督憲鹿入告 朝廷發帑賑濟現又奏辦賑捐各省大憲均委員代勸茲有大令光陳大令世輔由江寧委派勸辦蘇滬一帶賑捐現駐後馬路福綏里設立捐局辦理升銜虛銜加級封典貢監及捐翎枝如有捐銀一萬二千兩以上者均能請獎實官等項伏冀海內仁人君子有志觀光之士慨澤旁敷輸將踴躍既解流亡之厄并邀優獎之榮一舉兩得洵美事也籌賑同人不勝迫切拜禱之至

四川 薛華培 席時熙 廖溥明 陳鴻文 詹國壽 何樹勳 林炳然 吳桐林 敬白 乙一二

賑捐減費

湖北宜荊各屬被災重大其目不忍視耳不忍聞情形各報歷登報章現在各省當道籌辦急賑開局勸捐獎給各虛銜封典翎枝經鄂督憲刊印實收移咨蘇省就近勸辦協賑蘇方伯接咨後特委梁伯通司馬在蘇城西營長巷公館開辦據蘇州採訪友來函云梁司馬不分畛域念切拯災點滴歸公惟期集款有濟所有各捐價格外從廉一切浮費概行刪除每百兩實銀減收公費銀三兩五錢聞足成監生每名僅需實銀四十五兩有奇花翎每枝僅需實銀四百八十兩有奇此外毫無別項名目開銷想有志前程者聞之尤當踴躍恐後況於功名善舉兩有裨益耳 乙二三

凡蒙批發格外公道

乙□□

新到打米機器批發

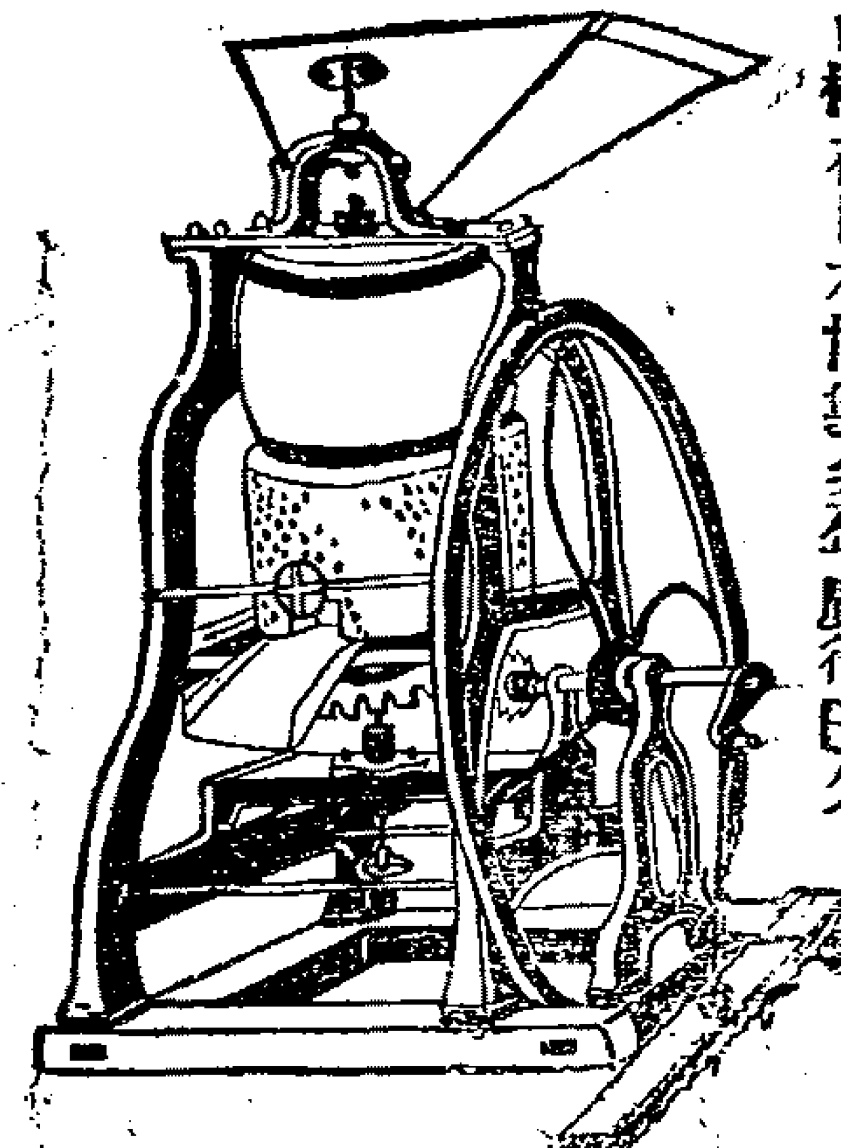

本行初次新到打米機器其法甚妙玲瓏堅固或用人力脚踏或用牛拖火車均可每點鐘可出白米五十餘斤如用火車可出加倍

此機在日本博製多年廣行已久

今特初次運申消售如蒙紳商賜顧者請先購一試始知天下無雙也其價格外克已欲看大樣駕臨至河南路如意里第一衖第一家

日商東金行啓 乙□□

司各脫鱈魚肝油發售

新製萬應如意追風丹藥發客

英京司各脫魚肝油公司謹啟 丁□

乳白魚油○化痰潤肺○補而不燥○滋而不滯

開氣養血○平肝開胃○堅長筋骨○肥壯身體

善治內傷○色慾癆瘵○咳嗽吐血○陰虛陽痿

小兒瘦弱○痡積夜啼○請爲服之○立起垂危

中國各埠寄售處

香港中環威建大藥房○上海棋盤街普太和

粵東雙門底威建分局○蘇州閶門普太和

漢口洗通巷威建分局○汴梁北土街普[illegible]

棋盤街經昌泰廣貨店○江西[illegible]

汕頭永和大街廣萬春○京[illegible]太和

廈門關帝廟前同昌號○南京果子[illegible]來居

天津紫竹林內元彰號○[illegible]公司

常州[illegible]英大藥房○[illegible]生記號

新到牛肉汁

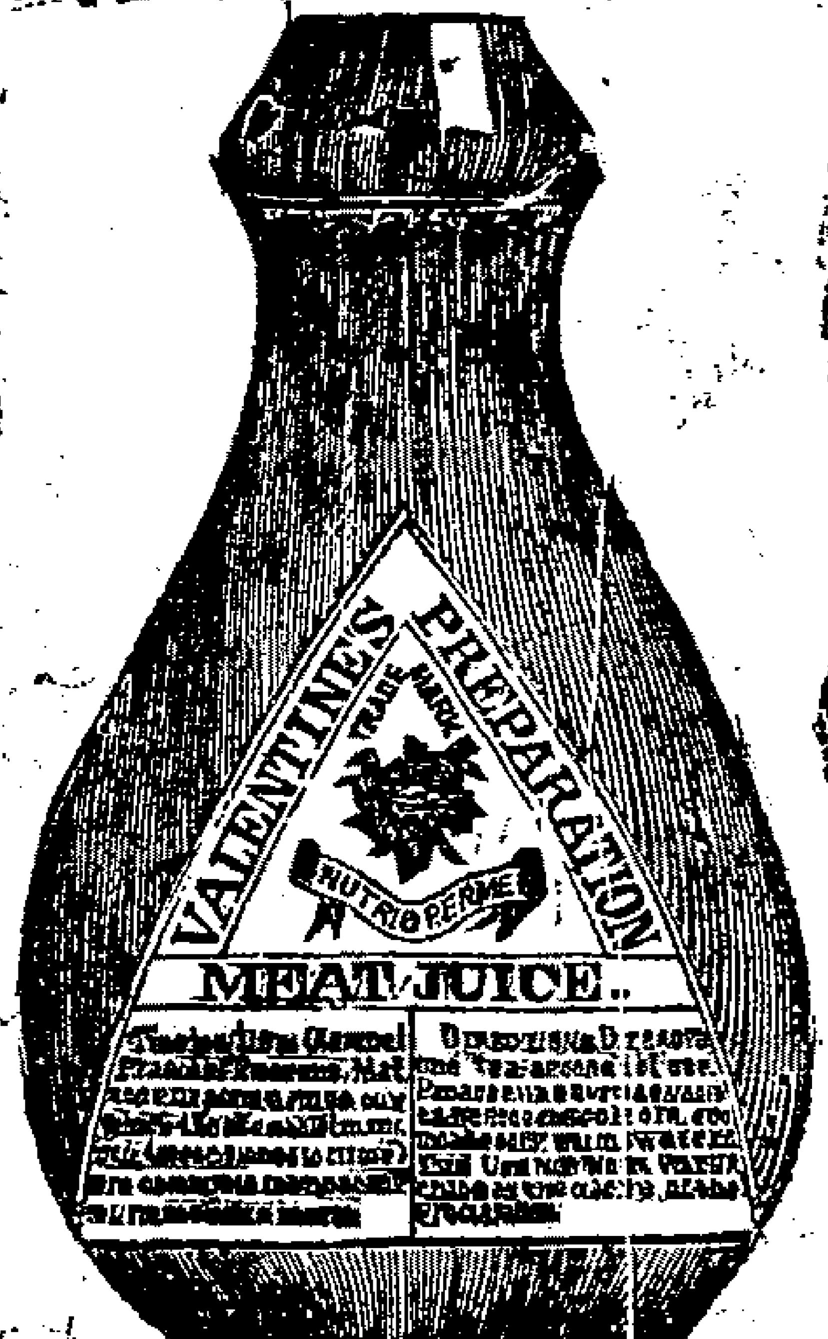

本醫院所售牛肉汁功大效速貨眞價實遠近皆知之矣茲因美國金磅價漲故所來牛肉汁價亦驟漲現擬每打售實洋十九元五角每瓶一元七角五分客路函購信資回力一概不給貴客自理特此佈聞

大英醫院啓 甲□□

日本郵船會社

本公司長門丸輪船准于本月廿三日禮拜五三點半鐘開往長崎神戶橫濱等埠小包收到廿二日十二點客票賣到廿三日二點半鐘止倘蒙各寶號欲搭客裝貨者務祈早臨爲幸

日本郵船公司啓

杭州德記號

發兌外國藥水香水丸粉糖片各貨俱全照申批拆價購即奉近多假冒賜顧認明大井巷元泰樓開設石庫門內 乙□□

只此一家老行

天成

英八月大興 批發逐張十一元六角 小四開照算 角國路上洋 棋盤街北首 石庫門內 班帶奉不誤 乙□□

每洋一百廿瓶

廣東保和堂 射香痧氣藥

本堂揀選上品藥料虔製萬應痧氣丸○八寶紅靈丹○神效臥龍丹大每洋十瓶小百廿瓶○辟瘟行軍散每洋十瓶小八十瓶○時症白痧散每洋十瓶小四十瓶○萬應午時茶每[illegible]

感如意油每洋十九小廿瓶正氣丸太乙丹提丸每洋五十九各項丸藥諸發售貨眞價廉鋪在上海南路九畝地 乙□□

廣東趙同春堂

馳名龍涎香戒烟丸

同春堂戒烟丸

此丸能以少制多以奇勝服應效如神且易戒斷內用犀牛黃以羊胎疾前涎香以化烟積正大山人參北鹿茸以培元而補氣其餘朮苡茯苓草等藥則熬膏爲丸其精液而爲丸是以丸少而力大易於又易戒服丸後如食足烟之時神自能分其開烟反厭而心引不生頓悟前非轉覺戒烟之爲易耳其初戒也間有提神固無痰喘燥泄牛戒則人肥氣壯盡除枯槁顏容戒斷後轉弱爲強更喜腎元復固是誠戒烟之最善法也即未戒者間服亦可除痰隨時尤能頂引無烟引者氣痛痰喘畏寒積疾夜夢遺精等症服丸二粒立效如神大瓶洋五角小瓶洋二角半單料洋一角 上洋老巡捕房對門開張分設杭州鼓樓灣開張江西溫州山東蘇州鎮江無錫蕪湖發售 乙□□

種德園馳名丸藥

廣東種德園 龍涎香戒煙丸

痛思戒鴉片烟之法亦不少但[illegible]無傷患必須服王道藥蓋王道藥以龍涎香犀牛黃爲君各家名目[illegible]此二味貴重之品龍涎與燕窩犀牛黃與牛黃其功力差天淵之隔[illegible]不自問有必買者未知無從分別本園主人志在濟人非圖射利實事求是選用正龍涎香犀牛黃配合肥參鹿茸蓉子朮沉香貝母桂心佐以良藥挑選上等道地精工監製香服此丸功力壯大除痰化烟補開胃潤顏寧神壯體不寒不燥戒後復食烟毫無傷身或過癮不但吸烟服之如食足烟一般併心肯氣痛痰喘痰香服兩三粒立能見效大瓶洋五角小瓶洋二角半 另有參貝戒烟丸一瓶洋一角 上海老巡捕房對面廣東種德園各項膏丹丸散藥酒藥水發售 乙□□

中英大藥房

鮮菓啲囒水

本藥房自啲牌上等精製各種鮮菓汁啲囒水味美稱鑑業已馳名遐邇今屆炎夏依然開機監製料固加重味亦[illegible]趁早購買[illegible]此佈 乙□□

遺失派司

本行由牛水號進口第8296號花旗派司五箱報過四箱尚剩一箱計四十四疋遺失於途今向海關說明作廢特此佈聞

慶喊厘洋行告白 乙□□

英商公裕保險

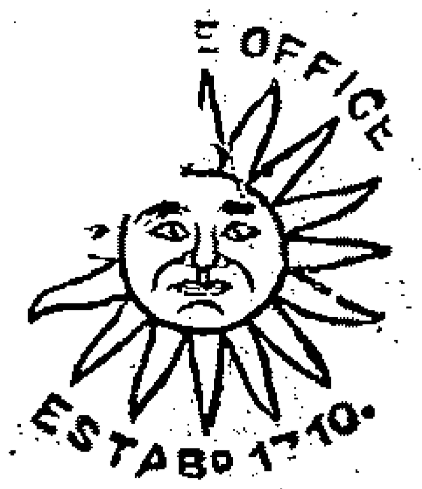

本公司首先開在英京一千七百十年實足資本英金四伯萬磅合現元二千七百萬兩本行專保中外棧房絲紗廠當質店號生財器具衣服保費公道如遇不測賠償迅速並無異言本行自有權衡如貴商欲保者請至外洋涇下麥邊洋行樓上第二號本藥房面議可也本行分設外埠天津烟台牛庄漢口九江寧波上海總經理人司法扣司貫辦王明河 □□

新到天平

茲者本行出售美國名廠好厚牌天平已歷多年早已馳名遐邇今該公司專託本行經售中國各口座平每隻四百磅起至二千五百磅止並有絲廠紗廠所用櫈上擺平兩數碼至十六磅爲止無不俱備其價批發格外克已冀各寶商賜顧是荷

英大馬路壽隆洋行啓 乙□□

通震公所遷移告白

本公所今遷移西門外萬生橋南首隔壁寺理美學堂凡有七月份小車夫捕領車照者恐來照領時此佈知 乙□□

新印鉛板各種書籍照碼折扣出售

〇聖武記六角〇小五義三角五〇分類尺牘五角〇快心編五角〇輝史二角五〇耳郵一角五〇香嚴編三角〇東征集一角五〇閩雜記二角五〇澆愁集二角〇東槎記一角五〇春融堂二角〇青樓夢五角〇小豆棚三角五〇蘆露荏一角五〇香暖集二角〇新增宦鄉要則一角八〇曾侯日記一角〇使琉球紀一角八〇東池草堂八分〇窠啓審紈一角五〇瀚海尺牘四角〇三關識略三角〇夢園叢說二角〇文海披沙二角〇翟牖餘談二角〇四夢彙談二角〇和約彙抄二角〇中東和約五分〇中俄和約五分〇瀛寰瑣紀三十〇寰宇瑣紀三十〇四溟瑣紀三十〇紀載彙編一角五〇訂譌雜錄一角五〇藝林山伐二角〇鹽檀碑金三角〇景船齋雜記一角五〇正續水滸四角〇雲間據目抄一角〇讀史探驪錄二角〇驪荇軒質言一角〇尊聞閣試帖二角〇硯云甲乙編三角〇螢窗異草初集二角二集二角三集二角〇尊聞閣鄉會墨八分〇有正味齋尺牘一角〇六梅書屋尺牘一角五〇詩句題解四集一角五五集一角五〇歷代陵寢備考五角〇鋤經書舍零墨一角〇曾文正公家書四角又大事記一角五又求闕日記一角五又書札一元二角又白紙家書五種六角〇瀛上群芳譜一角〇妙香室叢話四角〇東齋紀要一角五〇啓勝異諦七分〇紅樓夢補四角〇名賢尺牘七分〇歷下志遊八分〇西洋記四角〇霆軍紀略二角五〇淞南夢影錄八分〇息巷尺牘一角二〇瀛海初集二角〇戊子直省闈墨八分〇嘯亭雜錄四角五〇道聽塗說二角〇三異筆談八分〇漫遊紀略七分〇中西紀事四角〇蟲天錄二角五〇蕉軒摭錄二角五〇滇南雜志五角〇夜雨秋燈錄初集四角五又二集四角五〇續綏寇紀略七分〇尺牘初桃二角〇音註小倉山房尺牘二角〇益堂日札八分〇三借廬贅譚三角五〇瓜廬尺牘一角五〇千粒金丹七角〇醒睡錄三角五〇欣賞齋尺牘二角五〇風月夢三角〇集錦尺牘一角〇外科全生集八分〇箋註知愧軒尺牘一角五〇筆耕齋尺牘七分〇粵屑一角五〇蕉素堂文集一角五〇通問便集二角〇諭旨六分

三馬路申報館申昌書畫室發兌

華生公司香烟

LITTLE SWEETHEART

此烟封口不用膠糊係以機器自然軋成食之永保無患賜顧者認明洋文圖印庶不致悞

本公司自向美國選購頂上烟葉並不惜重資製備新巧機器在上海浦東地方起建廠屋自造美味香烟數月以來蒙諸君品評吸食均稱香味俱佳實較各老牌為勝今在四馬路中一品香對面設立分行經理零躉批發各寶號欲躉批者請至本分行面讓價極克己兼寄售外洋新奇貨物玲瓏玩器一應俱全特白

飛影閣書報出售

吳友如先生所繪後增滬粧仕女續無雙譜百獸圖等每本洋五分躉批格外從廉三洋涇橋緯文閣書莊代售

招請希拉夫

本行今欲招請賣客色老夫即跑街一位專做零碎貨物生意如洋絨帽獨皮皂粗細地氈毛巾手帕鐵盆等貨物薪水用鐵照給須要妥當保人如有願就者留至義記洋行詢問可也

輪船往仁川烟台

長崎元山海參威等埠

本行有飛鯨輪船一艘准期本月廿一日開行前往仁川烟台長崎元山海參威等埠貴客附貨搭船請至本行船頭房面議

道勝銀行謹啓

奉送小照

我耀華價廉物美早經名馳中外近得新法永遠不變賜顧者每欵多送一張請認拋球場東亨達利對門耀華不悞

呂宋發財大票

英九月份雙張公道批發格外分條五角七紅票代勞各埠賜顧申棋盤街北萬利號暨棋盤南首錢運來全啓

唐碑初搨

唐襄陽郡張氏碑又崔夫人碑俱係初搨寄四馬路晉羊樓出售原石不久已殘失僅存家藏數部願與嗜古者共賞之

同得利呂宋票

今售八月票雙單張格外克已分條照市函購棋盤街中

日本丸橋女醫

東京女醫學士丸橋氏久寓申江熟察華人病症活人無算尤精外科茲移家虹口乍浦路新關總會隔壁九十七號洋房抱恙者盍往診之

燕製去風藥酒

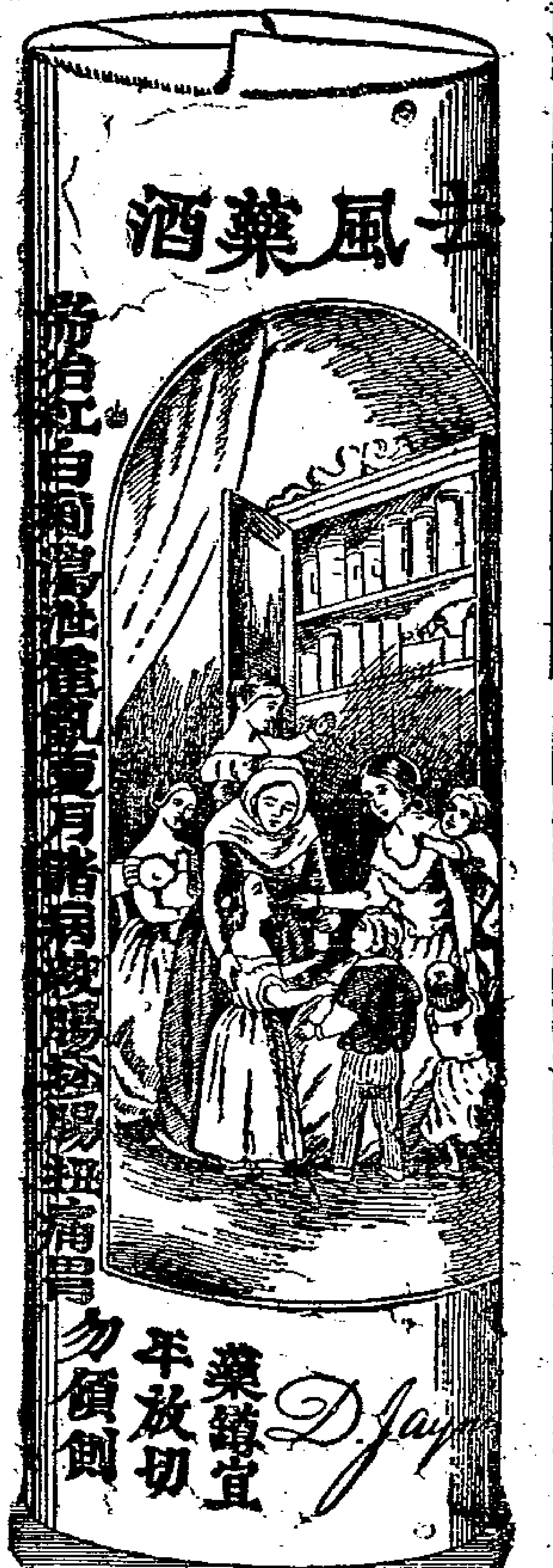

此藥專治霍亂吐瀉子午癟螺夏秋一切痧氣急症以及紅白痢疾腸胃不和肚痛嘔噁小兒瀉泄服之皆有可效價洋五角開設上海英大馬路亨達利斜對門謙和洋行內

經理燕醫生父子

藥檢求必勝啓

聲明檔騙

近有無恥棍徒僞造本號圖章冒與芝珊名向南北各號詐取捐欵除己報捕追緝倘再有此種檔騙務祈扭交本號送官究辦所有各寶號銀貨往來須送到蓋印為憑特此登報預佈

同春祥啓

丕臘靈效清補丸告白

BEECHAM'S PILLS

啓者本藥房現有新到丕臘靈效清補丸發售此丸能治百病神效奇蹟歐洲人向奉為至寶金丹但該處行世有年而中國則莫知其妙茲由威建大藥房代理舉凡男婦老幼均可服食倘患所列症目者若服數丸其應如響舟車易帶尤便居家誠保身之聖藥眞至便而至要也其如何服食丸數多寡悉詳單內譯列所治各症以備觀覽

如胃不消化 口淡無味 作嘔作酸 胃痛 胃脹 口氣蒸積 咳氣打噎 心痛 肚痛 心跳 心鬱 驚悸怔忡 肝經不和 肝火 頭痛 頭暈目眩 虛弱發暈 四肢軟弱 睡不成寐 睡夢不安 精神惝恍 頭腦昏昧 心熱 皮熱 兩膀痠痛 大腸燥結 小便剌痛 膀胱受濕 皮色黃暗 脊痛 耳鳴 膽汁太多 齊瘀痔瘡 手足瘀決 黃疸 濕漬 用力過度 血分不足 月經不調

傷風 傷食 憂惱 肝怒 各等症 諸君賜顧請移玉趾到香港中環大馬路 上海棋盤街 漢口流通正街 粵省雙門底 威建大藥房內方不致悞 即各埠西國藥房皆有寄賣此佈

香港威建大藥房謹識 丁酉

義記洋行保險

啓者本行於英一千八百九十六年二月六號起經理孟皆司德火險公司計存本銀一千五百萬兩正在上洋承保各家房產生財棧房貨物等件其保費格外公道倘有賠欵極其迅速如欲保者請至本行面議可也

主人謹白

明治火險

三井經理多年賠欵迅速如有房屋貨物傢私均可照保價極克己如蒙賜顧請臨四川路十七號面議

東京水險

專保中西各口洋面平安水險均照英國章程辦理設有不測立即賠償無論禮拜夜深均可改印賜顧者請送交三井帳房

台維洋行

經理火險公司

茲本行經理亞西亞大洲火險公司專保棧房各貨房產生財什物等件其價與衆一例如蒙光顧望屈小行面議可也英大馬路第四十三號

本行主人告白

報失招商股票

因光緒丙申年七月初一夜失盜九月十三日報漳州府海澄縣存案號頭九千一百八十四至九千一百八十八號五股一萬九千一百八十四至一萬九千一百八十八號五股計共拾股經向招商局報失作為廢紙急摺兩扣未失特此聲明念三年七月

溫兆基啓

七月號單已到

鴻福來彩票

本行彩旺中外咸知欲發財購英八月大票雙張十二元送彩票一雙張單四照算分條大 附送 為記 洋七角彩票照送函

委郎奉四馬路

粵省保壽堂精製藥酒

包治瘋濕第一方

凡患瘋濕一症多由四肢麻木手腫腳脹筋絡抽縮骨節雖痛難求名醫往往纏眉推原其故非無良方可治實不知醫治之法也本主博攬今古奇書屢見世患斯症者甚多求醫問藥均無善治之法故將世祖秘傳良方揀選上藥君臣酌配流傳救濟世人名曰天下除濕祛瘋第一藥酒所妙者酒之一物善走經絡上至頭面下至手足骨節無微不至內服外擦立見速效無論年久根深均可限日治痊永無後患大瓶一元小瓶五角〇追瘋活絡丸每瓶五角〇熊油虎骨膏每張六角分鋪上洋鐵馬路東首

地基出售

今有地一塊坐落美租界楊樹浦馬路與黃浦相近如造中國房屋最為合宜倘有人欲買者請寫信寄函託申報館轉交可也此佈

光緒二十三年七月初五日京報全錄
宮門抄○諭旨五道錄前○川督鹿奏為川省機器局支用經費照章造冊報銷摺○提督宋奏為報銷新設各軍動用正雜各款摺○又[illegible]
奏懇恩將軍營月餉仍照庫平給發片○御史恩等奏奸商蠹吏勾結把持請飭順天府明定章程摺○直督王奏都司例應迴避揀[illegible]
對調摺○七月初五日理藩院鑾輿衛光祿寺八旗兩纛值日無引見○濮貝勒等考試繙譯馬步箭覆命○溥善請假五日○意公續[illegible]
十日○倫貝子續假十五日○慶福續假五日○召見軍機寬中堂李瑞棻○○頭品頂戴四川總督臣鹿傳霖跪奏為川省機器局[illegible]
用經費照章造冊報銷恭摺仰祈聖鑒事竊查川省設立機器局自光緒三年十月起至二十一年十二月底止業將支用經費各數目先後[illegible]
奏報在案茲據辦理機器局委員成綿龍茂道長春特用道安成禮部主事曹穗詳遵查前奉部定新章各省報銷以後必須分斷造冊每年[illegible]
報一次以符定制不得籠統合混等因查川省機器局自光緒二十二年正月初一日起至十二底止局中修理機器一百四十七起水龍十一[illegible]
各曾舊洋槍五千一百八十桿續成機器三十四起初造毛瑟後膛拾槍四十桿馬梯呢槍五百七十一桿快枘槍一杆七瑟設膛拾槍藥[illegible]
二千八百四十題馬梯既槍藥彈三十四萬四千粗前膛銅火悄六百七十五鳥粒各凼機件三百五十八起各營樑槍鐵靶六架已成[illegible]
萬七千九百六十五斤均經試放合用已將藥彈銅脩洋火藥陸續辦送籌餉局監收仔備以備撥用其未合成藥彈銅情洋火藥機[illegible]
下次報銷所有局中支用修整廠房水機器及採買各項物料委員司事[illegible]水匠作工資各經費仍照原奏不動司庫正欵均於土貨壓金丞下[illegible]
支統計光緒二十二年分共支用庫平銀五萬七千零一十四兩四錢零遵照部定新章分斷造冊詳請奏咨核銷前來臣覆核無異除冊送部
外理合恭摺具奏伏乞皇上聖鑒謹奏奉硃批該部議奏欽此○○總統毅軍革職留任四川提督奴才宋慶跪奏為查明新[illegible]各
軍第二案列收動用正雜各欵銀兩截算日期核實造冊報銷恭摺仰祈聖鑒事竊奴才總統毅字新舊各軍業將新軍各營自光緒二十年八
月開辦之日起截至二十一年九月底止動用軍餉作為第一案報銷於上年六月間具奏並造詳細清冊報部先後發奉戶兵工三部咨羅兩
經照章一律准銷在案茲復自光緒二十一年十月初一接算之日起扣至二十二年九月底止一年列收動用正雜各欵應請作為第二案報銷
據承辦局員查明冊報前來奴才復查上局舊管不數已另具文派員赴部請領照請作為無項新收東征糧臺海防支應局動撥暨關領部庫特
項銀一百萬零七千八百七十七兩四錢內除給發新軍二十一營月餉動用應銷錢七十三萬三千九百十二兩八錢六分舊部九營一哨冊
足月餉不數動用應銷銀四萬七千九百二十四兩一錢二分各局委員薪公動用應銀四萬四千九百六十八兩新舊各營鐵運子藥夫及砲具
夫月餉動用應銷銀三萬八千三百零二兩八錢各營長車嘆囊動用應銷銀三萬六千二百四十兩砲勇各營哨例跪添購馬匹動用應銷銀九
百三十七兩一錢七分枝隊移防領解軍裝糧米水陸轉連腳價動用應銷銀九萬八千四百六十八兩五錢八分新軍各營製造更換帳捌工價
動用應銷銀四萬七千九百十二兩二錢八分採購定造軍火價值動用應銷銀四萬零六百七十三兩七錢部撥各欵購辦釘箱工價動用應銷
銀一千六百兩以上總共動用應行冊報銀一百零九萬零九百三十九兩五錢一分逐欵釐剔勾稽委係實用實銷並無絲毫浮冒實在淨計不
數銀八萬三千零六十二兩一錢一分係屬光緒二十一年十一月內由錦州各屬屬續拔隊仍四旅順大連灣一帶佈置海防原請運費銀十三
萬兩儘准由部先行酌撥銀八萬兩計少撥銀四萬兩又是年冬三月軍餉東征糧臺照額亦少撥四萬兩故有此不數之數尚非不力求撙節細

外多用除將送到細數清冊照造送戶兵工三部照例核銷外合將查明新設各軍第二案列收動用正雜各欵截算日期核實造冊報銷緣由[illegible]
案恭摺具陳伏乞皇上聖鑒敕部核銷施行謹奏奉硃批戶部知道欽此○○宋慶片再於光緒二十三年五月[illegible]之日接准
部咨開以核議御史宋伯魯奏請減平一摺議令將奴才一軍月餉自本年七月分起每兩核減銀四分按照湘平折合庫十[illegible]奉論旨
咨遵照可也等因行文到營當此庫欵支絀之際舉凡一切用項俱自仰體時艱力求節減況奴才受恩深重允不敢慕格[illegible]准是所部
步砲隊新舊各營分駐旅順大連灣一帶沿海要口島嶼紛歧山嶺叢雜賠類最易昔跡因之各營兵勇於一日兩操之餘尚須輪流四出巡緝
哨較之他軍允形勞苦所有裁剩新軍十五營軍餉暨連舊部九營一哨加足餉每月請領部庫銀六萬兩一再通盤核計[illegible]之[illegible]正餉則
餘以之兼領雜欵則不足會將常年運費製造各欵支細情形具摺奏陳戶部未准稍增以致截數造報往往不數開支時形埠踏[illegible]至再
有籲懇天恩飭部將奴才軍營月餉每關仍照庫平銀六萬兩給發由奴才遵照部議按湘平申算自本年七月分起作六萬二千四[illegible]兩將
中支欵亦即改用湘平挹彼盈餘注此不足仍歸一年覈實報銷一次儻能設法格外撙節無不可省即省斷不敢以准領之欵稍涉慮糜自取
戾緣奉前因理合附陳伏乞聖鑒謹奏奉硃批戶部議奏欽此○○巡視西城御史臣恩順臣楊崇伊跪奏為奸商蠹吏勾結把持[illegible]
飭順天府明定章程以息糾訟恭摺仰祈聖鑒事竊六月初十日六吉官牙行經紀張銀塘在臣城呈控星記各商勾串糧廳書吏馮內盛
案當即提集兩造研訊並准順天府治中移送全案卷宗前來臣等詳加檢閱據糧馬通判移覆治中京城額設經紀有官行者由官行評價三
取用自行販貨來京亦交官行評價取用鄉會試場差歷由六吉行應辦又毛頭紙藥材鐵器等行無論商販自販皆按三分取用等因又據戶
咨覆東城現行則例並無官設紙行之外仍准代人自買自賣專條等因例意包括甚廣安能逐一詳開既戶部等查覆如此其為定章無疑而
案纏訟多年實由大宛兩縣令無帖之星記等且辦場差以差抵用之故夫日代非應辦之差也日抵固應取之用也明准代抵誠如治中所判
牙遂成慮設鋪戶皆可當差不特於例不符亦代官私混雜惟接賣價一兩取用三分未免太重故上年五月臣城照治中所擬比較茶行章程
崇文門稅銀實數每稅一兩取用五分減之又減兩造均各具結乃完案以後星記仍執乾隆二十年戶部題定新章一語抗不遵斷果有新章
以戶部糧釐均無存案自呈寫本豈足為憑星記恃有三十六家易於集欵致張銀塘徵末經紀屢入風聞之奏幾陷大辟情弊斷法糧馬通判
該經紀始則斥革不久即復今年編審收回牙帖應給執照又扣留不發書吏憑內塹臣城兩次移提末據辦送臣等無從訊究讀防下順天
府尹照上年會斷接稅銀實數取用五分明定章程咨部立案無帖鋪戶不准代辦場差以防流弊而符定制並嚴捉馮丙型追扣留執照忽革
復有無勾串情事庶衙蠹除而糾訟自息至糧馬通判應否查取職名先行交部察議之處恭候聖裁臣等為息訟防弊起見是否有當理合
摺具陳伏乞皇上聖鑒訓示施行謹奏奉旨欽此○○直隸總督臣王文韶跪奏為都司例應迴避揀員對調恭摺仰祈聖[illegible]事[illegible]兵部咨通永鎮
標寶坻營都司員缺准以儘先遊擊陶頁材借補該員係宛平縣人距籍在五百里以內例應迴避行令揀員對調等因茲查有提標三屯營燕河路[illegible]明年四十六[illegible]
江樂清縣人由侍衛當差期滿選授今職於光緒十六年三月十三日到任該員老成勤奮營務熟諳堪以調補通永鎮標寶坻營都司員缺其所遺提[illegible]河路都司員缺即以[illegible]
陶頁材調補均與例章相符應懇天恩准其互調以裨營伍除飭取林濟明履歷咨送兵部外理合會同直隸提督臣聶士成恭摺具陳伏乞皇上[illegible]敕部核覆[illegible]奏
[illegible]硃批兵部議奏欽此

京報　第五千九百三十號　丁酉年七月二十一日　申報附張　不取分文

光緒二十三年七月初十日京報全錄

宮門抄○諭旨兩道錄前○浙撫廖　奏為省城事設書院兼課中西實學摺○又　奏為添設武備學堂試辦情形片○將軍延茂奏為請修棉甲庫印庫各工摺○漕督松　椿甄別同知留工補用片

○七月初六日　吏部翰林院侍衛處值日宗人府引見六名吏部十七名工部一名欽天監五名正紅滿七名兩翼二十名頤和園八名○李中堂等各謝調授缺　恩○杭州副都統常恩請　訓○崇公祿賞食半俸　恩○奎公長順各續假二十日○阿克東阿艮培各請假十日○崇光奏請開缺○倉場奏漕船五日回空○掌儀司奏初九日初十日祭　奉先殿瀾公溥保行禮○召見軍機　熙敬　常恩

○○頭品頂戴浙江巡撫臣廖壽豐跪　奏為浙江省城專設書院兼課中西實學恭摺　奏明立案仰祈　聖鑒事竊臣於上年二月間遵　旨議覆臣上條奏時務摺內陳明設學堂一條謹當隨時勸導舉行嗣經中外諸臣請將書院變通推廣先後奉　旨通行各省遵辦竊維居今日而圖治以培養人材為第一義居今日而育材以講求實學為第一義而講求實學要必先正其志趣以精其術業大學格致誠正修齊治平之道合古今中外而不易者也歐美諸邦學堂各千百計自髫齡入小學以大而中學而大學猶是家塾黨庠州序國學之制也若船學若礦務若種植若製造猶是講武訓農通商惠工之政也苟事事物物務求其實朝考夕稽弗得弗措何學之不成亦何事之不舉乃積習相仍時變日亟病詞章帖栝之不足恃而群慕西學竊恐規摹形似剽竊緒餘借一二西語西文以行其罔利梯榮之故智不獨西學無成而我中國聖人之教且變而愈忘其本此臣之所大懼也查浙江杭州省城舊有敷文崇文紫陽學海詁經東城書院六所今方以制藝取士勢難驟為更張另設則無此經費惟有酌籌改併因勢倡導擇庠序有志之士獎進而培植之庶趨向端而成就易泰西各學門徑甚多每以兵農工商化驗製造諸務為切於時用而算學則其階梯語言文字乃從入之門循序以進漸有心得非博通格致不得謂之學成門一切模糊影響之賅而課其實事庶他日分布傳習愈精而成材亦愈眾臣疊與司道籌議並飭杭州府知府會商紳董就普慈寺後現有群屋量加修治專設一院名曰求是書院即委該府知府林啟為總辦延一西人為正教習教授各種西學華教習二人副之一授算學一授西文委監院一人管理院中一應事宜一面購置儀器圖籍由地方紳士保送年二十以內之舉貢生監飭據該總辦考取覆試接見詢問擇其行誼篤實文理優長並平日究心時務而無嗜好習氣者於本年四月二十日送院肄業但予獎賞不給膏火學以五年為限並明定規約妥立課程每日肄習之暇令泛覽經史諸錄　國朝掌故及中外報紙務期明體達用以孔孟程朱為宗旨將有得之處概為日記按旬彙送查考每月教習以朔日課西學總辦以望日課中學年終由臣通校各藝分別等第勤者獎惰者罰不率教者斥優異者存記另選繙譯之人譯述各國有用之書為振興學校之助所有常年經費如教習繙譯監院及司事人等薪修工資並獎賞火食等每年需銀五千餘兩此外尚有隨時購置儀器圖籍暨學生紙筆一切雜用不在此數除將東城書院每年膏火銀一千餘兩全數撥用外於各書院獎賞存典生息項下歲提息洋三千元有奇及各局裁省減併共洋四千元有奇合之數不及萬均未動支正項當此開辦之始規模不敢過侈俟經費稍充再圖展拓省外各府屬經臣分札飭辦如寧波紹興金華湖州台州嚴州衢州海寧等屬或就書院加課或設學堂專課各視經費多寡議章開辦亦均未請動公帑臣當隨時督察冀收實效將來該書院學士學業成就如有才能超異者由臣咨送總理衙門考試以備器使各府屬學生有可用之才由該府稟請調省考驗一體咨送以廣出身而資鼓勵除咨總理衙門及禮部外謹會同杭州將軍臣濟祿恭摺具　奏伏乞　皇上聖鑒謹　奏　奉　硃批該衙門知道欽此

○○廖壽豐片　再臣欽奉　諭旨武備學堂能否於各省一律添設並著妥籌等因欽此臣於上月奏裁防營摺內已將大概情形附陳在案臣惟近年陸師武備以德國步伐槍砲工程營壘以及行軍測繪諸節目非添設學堂專心肄習未易得其要領然遠聘洋員分門督課規模闊大經費浩繁一時無此財力臣愚以為目前之防勇雖未足恃究亦稍經閱歷但使歲加汰選參以西法認真訓練則費省而事易集未始非逐漸整頓之法田經臣於上年十一月電商北洋大臣咨送新建陸軍營內之優生二名來浙考驗課藝槍砲均尚諳熟因即派充教習優給薪水就近在省城求是書院西偏添設武備學堂一所於各營鎮哨長營書勇丁內挑選二十五歲以下粗識文字身體結實者由臣函試先計額四十名到堂肄業每日內堂功課外場操演計晷分班次第指授委佐雜一員常川住宿照料並委防軍局司道兼該堂總辦以資督率稽查各學生原營底營即交委員核實領給其教習委員薪水及津貼學生飯食紙筆操衣巾靴並獎賞等項每年約需銀三千兩立學之始購書籍儀器一切雜用之費數亦不少擬暨由外設法籌給不動正款業據該司道督同教習擬定規條課程具詳於本年三月開辦又提臣隊濟清向在天津統領洋槍隊熟悉操法臣與往返函商將營制量為損益按洋操規範汰除疲弱簡練精壯每營改為砲隊一隊槍隊八隊每隊四十名分之可自為隊合之旋相為輔寧鎮有四營二旗各營先練成洋操一隊再練第二隊遞次演技管帶衛安營把總周炳榮為總教習另選分教習十二人隊定晷刻逐日勤操購切要易曉之西書為之講解所有教習等薪水由該郡書院經費餘款內提撥俟抽操既編酌加餉需等項擬在將來續裁勇餉項下抵支並擬寧波辦成後將衢處等防營接續抽練漸次推廣此改練洋操以輔學堂之未逮也惟是兩處草創皆係試辦如有成效應如何籌撥款項規畫久遠並如何將各教習暨學生等酌量錄用分別去留容俟屆時再行體察情形奏明辦理除咨總理衙門查照外所有添設武備學堂暨寧鎮洋操試辦緣由謹附片陳明伏乞　聖鑒謹　奏　奉　硃批知道了欽此

○○奴才延茂慶雲跪　奏為吉林棉甲庫印庫工程緊要謹將勘估擬請修葺情形恭摺具陳仰祈　聖鑒事竊據署兵司關防副都統銜記名副都統花翎協領保成報稱棉甲庫印庫等工於光緒元年大修一次迄今二十餘年風雨摧殘瓦片脫落山牆鼓裂梁柱椽檩均已糟朽不堪早應修理伏以光緒二十年七月十四日奉　上諭戶部奏籌議修需尋常工程一概停止等因欽遵在案茲值無事此項工程似宜趕緊興辦等情呈請前來奴才等查棉甲庫印庫係存儲軍器關防之所關係均極緊要當派雲騎尉保恒往查屬實加具切結稟覆奴才等詳核無異自應迅速修葺以昭慎重遵派佐領德喜前往核實勘估茲據估得棉甲庫三間印庫二間均因年久雨水浸灌地基甚屬低窪須加墊三尺方期穩固經久通盤估計所有應需工料運腳價銀共一千二百三十兩零二錢六分六釐內除換下舊木不堪選用作為柴薪變價尚可抵銀十兩零四錢七分二釐計估銀一千二百一十九兩七錢九分四釐遵照部章每兩減四成及六分平銀核計實需銀六百八十七兩九錢六分三釐八毫一絲六忽按款分晰造具細冊呈報請核前來奴才等公同覆核委係撙節估計並無浮冒所需銀兩擬由吉林公倉糶穀銀內動用當此時局艱難奴才等備位封疆但屬事可稍緩萬不敢輕議興造致滋虛糜惟此項工程實係萬不得已之舉不能不迅籌辦理除將原驗切結咨送工部查核並俟工竣再行分造細冊咨報核銷外所有擬修棉甲庫印庫要工緣由理合恭摺具陳伏乞　皇上聖鑒勅部核議飭行謹　奏　奉　硃批工部議奏欽此

○○松春片　再南河同知試用一年期滿應行照章甄別出考具奏茲查有試用同知羅晉恩現年四十四歲江西德化縣人由監生報捐縣丞加捐同知分發南河試用於光緒二十二年二月十八日到工現已試用一年期滿奴才留心察看該員年富力強勤慎詳明堪以留工按班序補用除將履歷咨部外謹附片陳明伏乞　聖鑒謹　奏　奉　硃批吏部知道欽此

京報　第五千九百三十一號
丁酉年七月二十一日申報附張不取分文

光緒二十三年七月初七日京報全錄

宮門抄○諭旨五道錄前○荊州將軍祥　奏為駐防旗營領到南洋協撥後膛槍砲摺○散秩大臣榮　奏因病懇　恩開缺摺○蘇撫趙　奏知縣自揣才力不及請改就教職片○浙撫廖　奏請　旨預籌善法片○蘇撫趙　奏為委員隨解邊防經費片○大臣良　奏為服滿接任日期摺○奉天府尹松　奏交卸府篆務祈起程日期摺○直督王　奏甄別府州縣照例序補片○又　奏為揀員借補守備摺

○七月初七日戶部通政司詹事府廂黃旗值日無引　見○恭王等得賞謝　恩○廖壽恒謝授左都御史　恩○崇光謝賞假一個月　恩○錫光請假十日○宗人府奏改派致祭　東西陵　派出潤貝勒載岐載鉞溥多○召見軍機　廖壽恒　溥良

○○奴才宗室祥亨奴才瑞興德祿蓮跪　奏為荊州駐防旗營領到南洋協撥後膛槍砲恭摺具陳仰祈　聖鑒敕部立案事竊奴才等前以荊州地居長江上游為南北數省重鎮水陸扼防穩形緊要特於常川操練隊兵外挑選精壯旗丁認真訓練用備征調因軍械欠利光緒二十一年咨商前署南洋大臣兩江總督臣張之洞由南洋軍械所籌撥後膛快槍數百杆洋砲數尊來荊俾資操練旋准咨覆後膛槍砲現在分濟關內外諸軍及南洋防營之用一俟續購到日再行酌撥嗣因荊州沙市設埠通商各國勢將踵至商賈聚集交涉日繁保商衛民倍形緊要雖駐重兵數旗非有利器不足以資鎮攝經奴才等與湖廣總督臣張之洞湖北巡撫臣譚繼洵往復函商意見均屬相同於光緒二十二年復行咨商南洋大臣兩江總督臣劉坤一飭由南洋軍械所酌撥後膛槍砲運荊備用旋准臣覆協撥林明登中誠一至後膛槍五百桿每槍配搭藥彈五百類仿兒廣伯六生脫密運口經過止一至後膛砲四專每砲配搭藥彈三百類本年三月十八日業經委員領解回荊奴才親覩演試均能致遠有準此項槍砲離皆一至較之前膛已屬便捷適用當由振威馬步隊中挑選年力強壯之兵五百人練習手法步法由砲營中此選手腳輕便之兵四十人練砲駛裝放事宜督飭練習精熟務期用時得力惟後膛槍砲或來自外洋或係上海各局製造所配藥彈俱自定式節次領到槍砲每槍額配藥彈五百出每砲額配藥彈三百出一　用盡購辦不後現擬打靶操準應用後膛槍砲外逐日練習仍用前膛槍砲以節靡費此項槍砲操練打藥將五樂彈用竣再行咨南南洋大臣由軍械所酌撥支領以資接濟而期久遠所有荊州駐防旗營領到南洋協撥後膛槍砲除由南洋大臣兩江總督臣劉坤一報銷外謹會同湖廣總督臣張之洞湖北巡撫臣譚繼洵合詞恭摺具奏伏乞　皇上聖鑒敕部立案施行謹　奏奉　硃批該部知道欽此

○○奴才榮頭跪　奏為因病未能速痊懇請　天恩開去差使事竊奴才前因感受風寒通身發熱又兼腿疾之延行動艱難屢次仰蒙　天恩賞假兩月之久現在假期　滿病勢仍未見痊據醫云症係積勞成患氣血兩虧朝夕未可就痊伏思奴才世受　國恩涓埃未報寢饋難安今因病纏綿未能速痊五中焦灼再四思維萬不得已惟有仰懇　聖主恩施准將奴才委散秩大臣差使開去停領俸祿俾奴才得以安心調理況奴才現年六十九歲自揣精力尚未甚衰倘能仰托　洪福殘軀病痊即行銷假當差以期圖報　高厚鴻慈於萬一所有奴才因病未能速痊懇請開去差使停領俸祿緣由是否有當伏乞　皇上聖鑒謹恭摺具　奏請　旨

○○趙舒翹片　再定例進士舉人出身之知縣自揣難膺民社之任准其呈明改補教職等因兹查有試用知縣孫壽彝年三十三歲河南祥符縣人由壬辰科進士引　見奉　旨著以知縣歸部選用欽此遵例呈請分發捐指江蘇于光緒二十一年二月二十五日到省該員自揣才力不及難膺民社請改就教職銓選寧由蘇州藩司轉詳請　奏前來臣查該員孫壽彝學問優長人亦樸實相應請　旨准其將孫壽彝改歸教職銓選除咨部查照外謹會同兩江總督臣劉坤一附片具陳伏乞　聖鑒訓示謹　奏奉　硃批著照所請吏部知道欽此

○○廖壽豐片　再人材之盛衰關乎　朝廷之用舍今之以科目保舉捐納進者各省擁擠幾於無可位置而臨事輒歎乏才仰蒙　皇上備念時艱各省隨該學堂風氣不患不開即將來此項出身不患不多若不早籌善法預為區處恐不足收得人之效而官慕更增一項冗員臣愚以為旦進愈寬流尚愈雜僥倖之門不塞則才勵無表見之跡貴緣之徑事超既務益滋議陞之弊可否　飭下部議將從前各項出身酌量變通分別停減以挽時局而飭官方之處出自　聖裁謹附片陳請伏乞　聖鑒謹　奏奉　硃批該部議奏欽此

○○趙舒翹片　再光緒六年二月初三日欽奉　寄諭此次開辦南北兩路邊防需費甚鉅撥八蘇釐金銀八萬兩自光緒六年為始按年解部於五月前[illegible]解一半年內全數解清等因欽此歷經解至光緒二十二年下半年止在案茲據蘇州藩司聶緝槼詳稱二十三年分應解上半年前項經費准[illegible]陵釐局解銀一萬兩松滬釐局解銀二萬兩蘇州牙釐局辦毓一萬兩共銀四萬兩因欽陶緊要先後發交號商蔚泰厚新泰厚蔚盛長匯解赴部交納詳請　奏咨等情前來臣復核無異除籲給咨批交商匯解並飭將其餘一半銀成接續籌解外理合會同兩江總督臣劉坤一附片陳明伏乞　聖鑒謹　奏奉　硃批戶部知道欽此

○○奴才良部跪　奏為恭報服滿接任日期仰祈　聖鑒事竊奴才前於本年三月初七日丁憂當將印諭各件照例移交遞署並請假自日穿孝均由　盛京將軍代為奏明在案嗣因奴才原係　盛京旗籍即在本旗治喪仍請代奏俟百日服滿後懇請赴京　陛見兹於本年六月十九日准　盛京將軍咨稱所有據情代奏飭請　陛見並該將軍懇留奴才勘辦荒務請緩　陛見一摺於六月十六日奉到　硃批著照所請欽此知照前來奴才於六月十七日百日服滿謹於二十日將　盛京戶部印鑰並管理六邊事務衙門印信暨移居宗室與宗室覺羅學內務府大臣各事務勘辦圍荒關防一併接管奴才惟有於任內一切應辦事宜矢慎矢勤匯趙辦理以期仰答　高厚於萬一所有奴才服滿接任日期理合恭摺具陳伏乞　皇上聖鑒謹　奏奉　硃批知道了欽此

○○奴才松林[illegible]奏為恭報交卸奉天府篆並起程日期仰祈　聖鑒事竊奴才因病勢增劇難期速愈奏請開缺回旗調理恭閱電抄光緒二十三年六月十五日奉　上諭松林奏病勢增劇懇請開缺一摺奉天府府尹松林著准其開缺回旗另片奏奉天驛巡道志彰熟悉地方情形可否施恩遷轉一階等語所奏殊屬冒昧著交部議處欽此奴才跪誦之下深知昏愚迺蒙　高厚鴻慈不加讖撫東循省自顧生漸智先恭謝　天恩聽候部議當將奉天府府尹印信及　王命令箭文卷等件於六月二十一日委員著軍糧同知陳衍庶獨交兼尹奴才依克唐阿接收兼理奴才於是日交卸即日起程回京就醫所有奴才交篆並起程日期謹恭摺具陳伏乞　皇上聖鑒謹　奏奉　硃批知道了欽此

○○王文韶片　再道府州縣無論候補試用人員應自到省之日起予限一年詳加察看出具切實考語奏明補用茲查有候補知府吳家修候補知州史廷華周文藻候補知縣余受祿均到省一年期滿例應甄別據藩臬兩司詳請核辦前來臣查吳家修才明諳練處事精詳堪以繁缺補用史廷華安詳勤慎周文藻明白穩練余受祿歷練老成均留省補用俟有應補缺出照例序補除履歷冊咨部外理合附片具陳伏乞　聖鑒謹　奏奉　硃批吏部知道欽此

○○直隸總督臣王文韶跪　奏為揀員借補守備員缺恭摺仰祈　聖鑒事竊准兵部咨正定鎮標固關營守備員缺請以儘先守備正定鎮標營贊皇汛千總盧金[illegible]補授該員丁憂未滿例不准其升轉行令另揀合例人員請補等因茲查有藍翎儘先補用都司倪順年三十八歲直隸清河縣人由行伍出師著績歷保以守備儘先補用並戴藍翎嗣因搶辦永定河合龍大工出力保以都司儘先補用該員年力正強營務諳練以之借補固關營守備員缺實堪勝任亦與例章限制相符應請准其借補以撫營伍除飭取該員履歷咨部外理合會同直隸提督臣聶士成恭摺具　奏伏乞　皇上聖鑒敕部核覆施行謹　奏奉　硃批兵部議奏欽此

光緒二十三年七月初八日京報全錄

宮門抄○諭旨七道錄前○將軍祥　奏爲荊州駐防歷年戰歿官兵援案奏請列入祀典摺○都統蘇[illegible]奏爲密雲兵丁生[illegible]繁懇　恩酌添養育兵缺額摺○又　奏爲古北口酌添養育兵缺額片○江督劉　奏委解軍械進京片○又　奏爲武員留於江蘇補用片○又　奏爲揀員督帶親軍營片○浙撫廖　奏報五月分沙河水勢情形摺○東撫李　奏委著府州縣各缺片○

七月初八日　禮部宗人府欽天監正良旗僱日無引　見○剛毅等各謝調授缺　恩○懷塔布等謝賞方略　恩○奎俊病痊請　安並謝署江蘇巡撫　恩○分省補用知府彪瀛理謝　恩○溥侗續假十日○愛隆請假十日○溎齡薖遺摺○禮部奏派貢院門摟檢之王大臣　派出睿王讀貝子瀾公崇寬恩紫色皆僞額敬昌紐楞額定昌恩普禮深舒存明安希期阿秀吉堃岫溎艮彭壽德崇信侯福珠哩玉璋○侍衛處奏派貢院門搜檢之侍衛　派出勛欽泰善豫文啓隆斌○召見軍機　奎俊　李端萘○　皇上明日旃事後至　建福宮　聖容前行禮畢還海

○○奴才宗室祥亨奴才瑞典鑾祿蓮蹤　燊爲荊州駐防歷年戰歿官兵援案奏請列入祀典以繼忠魂而昭來茲恭摺具陳仰祈　聖鑒事竊查荊州駐防自乾隆嘉慶道光以全咸豐年閒苗逆敎匪先後倡亂荊州旗營官兵歷年奉調出征江南四川陝西浙江湖南湖北等省陣亡者計有千數百員名其劾忠之誠死事之烈以咸豐年買湖北洪山施泛洪之殺爲最至今滿漢軍民言之猶欲泣丁難已渥家　聖恩優子郵典復經前荊州將軍巴陽閫捐建昭忠祠俾忠魂咸有依附惟未經列入祀典春秋兩季值有陣亡官兵等家屬自行致祭不足以慰忠魂伏忠效命疆場固臣子分所當爲勵節褒忠實　國家激協盛典奴才等蒞任以來戰歿官兵未入祀典時恩陳請嗣見杭州江當西安三省駐防陣亡官兵均經該省將軍督撫臣等　奏准列入祀典春秋官爲致祭仰見　皇上矜郵旗僕極爲周渥莫名欽感令荊州陣亡官兵核與杭州江甯西安情事相同爲此籲懇　天恩俯准將荊州駐防歷年准歿官兵佑照杭州江甯西安成案列入祀典就旗營原建昭忠祠春秋官爲致祭以慰忠魂出自　逾格鴻慈如蒙　俞允所需祭品銀兩援案年歲由湖北藩庫發給銀八兩交理事同知領辦致祭應可永垂久遠昭示無窮所有奴才奏請將荊州駐防歷年戰歿官兵後案列入[illegible]典緣由理合恭摺具陳伏乞　聖鑒訓示謹　奏奉　硃批著照所請該部知道欽此

○○奴才蘇嚕岱跪　奏爲密雲兵丁生齒日繁[illegible]天懇　俯准酌添養育兵缺額以實營伍而濟兵艱恭摺具陳仰祈　聖鑒事竊奴才仰蒙　天恩調補密雲副都統抵任後於一切營[illegible]不與協領等恐心講求每於閱操之際目擊兵丁禮禮竊旨居多詢之協領等僉稱密雲駐防額兵二千一百名自京旗移駐以來百有[illegible]年[illegible]日繁戶口會至七千五百餘衆全賴餉銀餉米餉口當差餉銀現按八成支領餉米則僅食四分之一本色實因戶衆餉單以致兵丁生[illegible]日[illegible]情奴才檢核戶權竟有一分馬甲錢權家居七八對者雖樽節善度饑寒在所難免實有仰不足事俯不足音之勢綜核十六佐領下聞[illegible]平名內及歲成丁者已積全六百數十名之多有自髮齡入樣効力而至三十餘歲向未食餉者皆因兵丁多係年力精壯缺額出之不[illegible]諭[illegible]等雖日日經操毫無疎澥報劾之心出于至誠然楞脹荷戈限於兵額竟至壯年仍在開散之列誠爲可借查密雲一切規模仿照三山[illegible]餉之外並無繇皐開欸可以酌加津賠奴才每閱公牘時見有開散乞假出外謀生之案不一而足雖謀生例所不禁然若不早爲籌畫一任紛紛乞假[illegible]外外諜食於四方將見精壯者日益流離迴非　國家繁養旗僕之至意當此整飭戎行之際亟宜設法培植以作土氣而備于城之選合無仰懇　天恩俯念密雲旗僕生齒日繁于十六佐領下每佐增添養育兵缺五分應支銀米仍按現放章程辦理每月所增餉銀不過數十金如蒙　俞允奴才即核計戶衆併技藝純熟之閑散充補以資得力其因戶衆請食養贍錢糧之閑散旣有養育兵缺額應挑補者即可將養贍裁汰末請者亦可少請彼添此省於庫欸尙不致桔撈而加惠於兵丁者無窮矣奴才爲整飭戎行體恤兵艱起見是否有當理合恭摺具　奏伏乞　皇上聖鑒訓示　奏請　旨奉　硃批該部議奏片併發欽此

○○奴才蘇嚕岱片　奏再奴才所屬古北口等五處額兵五百一十名近年以來戶口千二百餘衆所領餉銀[illegible]北口三河縣係按八成支領玉田昌平順義縣等三處係按七成支領按季由覇昌通永兩道在直[illegible]藩庫請領　閱之際目擊該兵丁戴[illegible]田普情形有不可勝言者若不及早圖維必致因食指日繫漸成波弱奴才不忍以有用之旗兵恕而視之擬請將古北口等五處駐防亦酌添養青兵缺額古北口請添八分玉田縣三河縣各請添設四分昌平順義縣各請添設二分應領銀米仍按現放章程支給所增數目當不甚鉅而各該處兵丁均沾實惠矣奴才爲體恤兵艱起見是否有當謹附片具　奏請　旨奉　硃批電欸

○○劉坤一片　再前准神機營練兵處先後咨稱會議具奏練兵事宜擬由南洋湖廣講取快槍解京備撥各等因當經臣飭據上海製造局查明現在造存之快利槍三千二百桿配用槍子二十萬顆先行儘數派員由上海道舊解運京分別投營以備兩軍分用教練餘俟造齊再行陸續解送去後茲據上海製造局稟稱該局委員候補知縣劉蔬湘管辦前項槍枝子彈運京役突計神機利點收一千二百桿槍子七萬二千顆練兵處點收二　行恰子十二萬八千顆印擊批廻具報前來除咨部查照外所有撥解神機師練兵處快外槍彈繇由謹附片陳明伏乞　聖鑒謹　奏奉　硃批該部知道欽此

○○劉坤一片　再江蘇水師各營經前督臣曾國藩訂立章程分爲收海內洋裏河三大支按段巡緝所有管傷師船各員必須勅恐水師情形方堪勝任茲查有儘先補用遊擊趙國鎮浙江人由武童於同治五年投營隨剿將保今職扁投入福山鎮標劾力經總兵畤　旨於督巡時帶同出洋歷有年所又浙江儘先補用遊擊吳克威浙江人於成豐十一年枝管隨勦嗣在南洋歷充兵輪大副管帶巡緝海洋　力　采副將衛儘先遊擊該二員於風濤沙綫洋面情形均極熟悉實爲水師得力之員合無仰懇　天恩俯准將遊擊趙國鎮留於江蘇內洋產再米　遊擊吳克威以原官改留江蘇外海內洋水師補用卑收入地利宜之效除飭取該員等履歷咨部查核外謹附片具陳伏乞　聖鑒訓示謹　奏奉　硃批著照所請兵部知道欽此

○◎劉坤一片　再據統領親東等管現改親軍等旗山西大同鎮總兵劉光才稟請暫行給假所遺[illegible]營事務查有管帶親軍左旗試名提督江上喜堪以暫統除檄飭遵照進飭劉光才一俟假期屆滿仍行照當統帶外理合附片陳明伏乞　聖鑒謹　奏奉　硃批兵部知道欽此

○○頭品頂戴浙江巡撫臣廖壽豐跪　奏爲查明本年五月分海塘沙水情形恭摺具　陳仰祈　聖鑒事竊查浙江省仁和海竄二州縣海塘沙水情形向係按月繪圖具　奏茲據布政使惲祖翼杭嘉湖道王祖光會稟稱五月朔望兩汎時屆仲夏潮勢止旺查勘得東塘尖山護壩併西塘范公塘兩處沙途及南岸各山之外新舊漲沙誌椿文尺暨東塘念奕二汎海中新漲陰沙逐細查量均無[illegible]與上月相同等情稟報前來臣復查無異謹繕清單繪圖恭摺具　奏伏乞　皇上聖鑒謹　奏奉　硃批工部知道單圖併發欽此

○○李秉[illegible]片　再調省差委之萊州府知府豐念寬現已差竣應飭回任供職[illegible]海州知州孔昭齋費縣知縣葛鴻恩均已領憑到省亦應飭赴新任供職又高苑縣知縣徐引源告終養遺缺查有大挑知縣吳承周堪以署理又鄆城縣知縣丁蘊時撤省遺缺查有候補知縣葉汝源堪以署理據藩臬兩司先後會詳前來除批飭遵並咨部查照外[illegible]附片具陳伏乞　聖鑒謹　奏奉　硃批吏部知道欽此